Petites annonces

Objekttyp: **Group**

Zeitschrift: **Aînés : mensuel pour une retraite plus heureuse**

Band (Jahr): **17 (1987)**

Heft 4: **w**

PDF erstellt am: **29.05.2024**

Nutzungsbedingungen

Die ETH-Bibliothek ist Anbieterin der digitalisierten Zeitschriften. Sie besitzt keine Urheberrechte an den Inhalten der Zeitschriften. Die Rechte liegen in der Regel bei den Herausgebern.
Die auf der Plattform e-periodica veröffentlichten Dokumente stehen für nicht-kommerzielle Zwecke in Lehre und Forschung sowie für die private Nutzung frei zur Verfügung. Einzelne Dateien oder Ausdrucke aus diesem Angebot können zusammen mit diesen Nutzungsbedingungen und den korrekten Herkunftsbezeichnungen weitergegeben werden.
Das Veröffentlichen von Bildern in Print- und Online-Publikationen ist nur mit vorheriger Genehmigung der Rechteinhaber erlaubt. Die systematische Speicherung von Teilen des elektronischen Angebots auf anderen Servern bedarf ebenfalls des schriftlichen Einverständnisses der Rechteinhaber.

Haftungsausschluss

Alle Angaben erfolgen ohne Gewähr für Vollständigkeit oder Richtigkeit. Es wird keine Haftung übernommen für Schäden durch die Verwendung von Informationen aus diesem Online-Angebot oder durch das Fehlen von Informationen. Dies gilt auch für Inhalte Dritter, die über dieses Angebot zugänglich sind.

Ein Dienst der *ETH-Bibliothek*
ETH Zürich, Rämistrasse 101, 8092 Zürich, Schweiz, www.library.ethz.ch

http://www.e-periodica.ch

RÉSIDENCE DE MEILLERIE

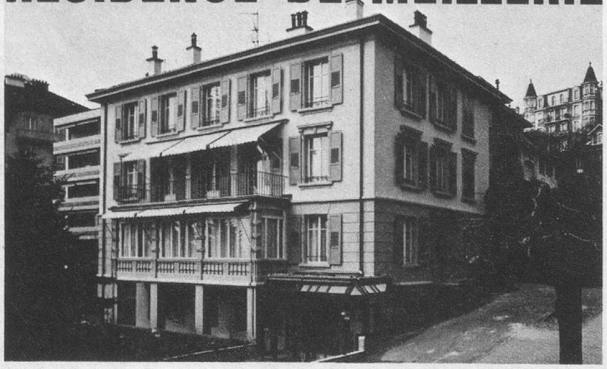

Etablissement médico-social pour personnes âgées à Lausanne

Situation privilégiée

Vue sur le lac et les Alpes

Jardin ombragé

A 2 minutes des bus et à 10 minutes de la gare

Parking visiteurs

Tout confort

Ascenseur

Chambres seules avec cabinet de toilette et à 2 lits

Cuisine soignée – Régimes

Physiothérapie – Animation

Soins médicaux jour et nuit par personnel diplômé

Médecin responsable

Ouvert à tous les médecins

Courts séjours acceptés

RÉSIDENCE MEILLERIE

Ch. de Meillerie 6
1006 LAUSANNE
(quartier av. des Alpes)
Tél. 021/23 72 08

Direction:
A. Debétaz, assistante sociale

J'achète!

Toutes antiquités, armes anciennes, montres-bracelets et de poche, bijoux or et argent, pendules, bronzes, actions, obligations (non valeur) valeurs historiques, monnaies or et argent, médailles, prix de tir, cartes postales, etc.

Paie comptant et en discrétion. **Me rends à domicile.**

Tél. 038/33 12 06 ou par écrit
F. Tschumi Châble 52 2000 NEUCHÂTEL

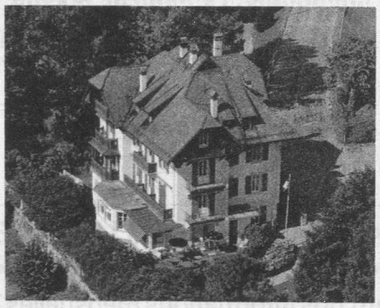

Maison de repos

LES ROSIERS SA

Etablissement médico-social

Inf. diplômée. Veilleuses. Maison reconnue par les assurances. Altitude 650 m. Vue splendide. Grand jardin. Parking. Ascenseur. Convalescence et à demeure. Direction: J. Laubscher - E. Küffer

1807 BLONAY-sur-Vevey – Téléphone (021) 53 11 19

Petites annonces d'amitié, collections, services: Fr. 3.— la ligne (+ Fr. 3.— pour réponse sous chiffre). Petites annonces commerciales: Fr. 6.— la ligne ou fraction de ligne.
Dernier délai pour la réception des annonces: le 25 de chaque mois pour le numéro paraissant à la fin du mois suivant.

achat-vente

Attention! Ne jetez pas votre poupée, poupon. Collectionneuse vous offre Fr. 200.— et plus. Achète également tous jouets tels que potagers, poussettes, animaux en peluche, jouets tôle, magasins, maisons de poupées, tous accessoires et objets même miniature, etc. Le tout d'avant 1940. Offres à Mme Forney, Grand-Rue 28, 2036 Cormondrèche. Tél. 038/31 75 19. Déplacements.

Achète lampes et vases signés Gallé, Daum ou Lalique et tous genres de bronzes, ainsi que tout objet en verre signé A. Walter. Tél. 021/28 48 19.

Collectionneur-auteur, cherche à acheter ou **pour photographier,** montres de poche historiques, fêtes de tir, gymnastique, jubilé, anniversaire, soldats, militaires, sports, famille. Ecrire sous chiffre 1882, «Aînés», Lausanne ou tél. 021/25 98 36.

Collectionneur. J'achète albums de cartes postables, fusils, sabres, toutes les armes. Bijoux anciens, montres, jouets, poupées, livres anciens, tableaux, peintures, fond d'appartement. Je me déplace partout. A. Grosjean, 1950 Sion. Tél. 027/23 11 59.

J'achète débarras de tous genres ainsi que armes anciennes et sabres suisses. Tél. 022/69 10 67.

J'achète **meubles anciens,** appartements complets.
Tél. 021/28 48 19.

Collectionneuse achète **poupées, poupons, jouets anciens,** etc. d'avant 1940. Tél. 024/24 24 56.

Collectionneur achète à bon prix **skis, bâtons, prospectus,** etc., d'avant 1930, ainsi qu'**anciennes maisons de poupées, cuisinières avec casseroles,** etc. Tél. 021/51 98 66.

Collectionneuse 3e âge achète toutes les armes (se déplace). Mme Marguerite Huguenin, Saars 95, 2000 Neuchâtel. Tél. 038/25 51 55.

amitiés

Veuve AVS, simple, 74-75 ans, désire rencontrer monsieur âge correspondant, pour **amitié, sorties et loisirs.** Entre Genève et Nyon. Ecrire sous chiffre 1892, «Aînés», Lausanne.

Retraitée, 62 ans, seule, sans soucis matériels, serait heureuse de rencontrer dame **pour amitié et sorties, voyages,** vacances mer. Lausanne et environs. Ecrire sous chiffre 1899 Aînés Lausanne.

Dame 73 ans cherche compagne ou compagnon pour **petites promenades.** Région Lausanne. Ecrire sous chiffre 1893, «Aînés», Lausanne.

Home Vieillesse
Le Rempart
Avenue du Simplon 32 a, 1020 Renens.
Tél. 021/34 82 75.
CP bancaire N° 7282292
Direction: V. Roulin

Boulangerie-pâtisserie du Boulevard

Y. Girard

Av. Fraisse 1 Tél. 26 52 94

Pain 2000 succ. La Bourdonnette Tél. 25 53 74
Ouvert le dimanche Maupas 81 Tél. 36 39 90

Livraisons tous les jours aux hôtels, pensions, restaurants, etc.

vacances

Cours de gymnastique douce pour aînés (Fr. 70.—/10 leçons). Atelier du Maupas, Lausanne (centre ville). Tél. 021/37 16 16.

Fonct. retraitée **cherche appartement de 2 pièces** dans ancienne maison, ferme ou chalet, même sans confort. Région lémanique ou Nord vaudois. Ecrire sous chiffre 1894, «Aînés», Lausanne.

Dame AVS, gentille, calme, **cherche 1 ou 2 pièces, même sous-sol.** Lausanne/Genève/Vevey. Ecrire sous chiffre 1895, «Aînés», Lausanne.

Pully. Petite pension 3e âge accepterait encore une ou deux personnes. Fr. 1 800.— par mois. Ecrire sous chiffre 1896, «Aînés», Lausanne.

Personnes jouant du piano, de la mandoline, de la guitare ou du violon prenez contact avec moi. Région Genève. J'aimerais jouer avec vous. Tél. 022/84 32 15 ou écrire sous chiffre 1898 «Aînés» Lausanne, qui transmettra.

Jeune couple retraité, se rendant au MAROC, mi-oct. pour 6 à 10 semaines, cherche couple pour compagnie et avec permis de conduire. Ecrire sous chiffre 1897 «Aînés» Lausanne.

Logements de vacances — à prix avantageux! La Caisse suisse de voyage (Reka) offre des prix spéciaux aux aînés dans plus de 400 logements de vacances confortables en Suisse. Exemple: 1 semaine pour 2 personnes dans une petite maison (2 chambres à coucher, salle de séjour avec cheminée) à Leysin, ne coûte que Fr. 300.— (en mai, juin, août, septembre). **Renseignements et location:** Caisse suisse de voyage, Neuengasse 15, 3001 Berne. Tél. 031/22 66 33.

Le Centre de Rencontres de Cartigny, pittoresque et calme village de la campagne genevoise (10 km de Genève), offre à nouveau la possibilité d'**agréables vacances** pour le 3e âge à des prix modérés, **du 20 juillet au 22 août 1987.** Documentation et renseignements directement auprès du Centre de rencontres, rue du Temple 21, 1236 Cartigny. Tél. 022/56 12 10.

Hôtel Elite, 1836 Rossinière. Tél. 029/4 52 12. Accueil sympathique, ambiance familiale, tout confort, tranquillité. Le patron aux fourneaux!

Hôtel de la Poste, Château-d'Œx. 1000 mètres. Tél. 029/4 63 88. Cuisine bourgeoise réputée. A proximité du centre.
Hôtel calme et bien situé, terrasse, jardin.
Bref... l'idéal pour d'agréables vacances.
Renseignements: Michel Perrin, directeur.

Hôtel du Jura, 1450 Sainte-Croix. Tél. 024/61 21 45. Pension complète: Fr. 58.—/demi-pension: Fr. 48.— (minimum de séjour: 3 jours). Chambres confortables, cuisine très soignée. Gare à 600 mètres. Fitness à proximité de l'hôtel, forfait «3e âge» avec programme adaptable. Documentation sur demande.

Vacances pour les aînés à «La Coque», 1261 Trélex sur Nyon (540 m. alt.). Maison confortable (sans ascenseur), jardin, bonne cuisine de famille, atmosphère familiale, ouverte **du 27 juin au 29 août 1987.** Pension complète: Fr. 30.— et Fr. 35.— (selon les chambres). **Inscriptions uniquement par écrit à** Mme G. Schaufelberger, quai Gustave-Ador 12, 1207 Genève, jusqu'au 24 juin 1987. Dès le 27 juin 1987, à «La Coque». Tél. 022/69 13 06.

divers

Réparation pendules, morbiers, régulateurs, montres anciennes. **Devis gratuit.** J.-L. Jobin, Horlogerie de Chauderon. **Depuis 10 ans à votre service.**
Tél. 021/24 40 94.

Nice. Institutrice retraitée ayant voiture, cherche dame pour échange de séjour. Mme Eliane Lévy, rue Smolett 34, F 06300 Nice.

A louer, Riviéra vaudoise, 2 pièces, meublé (indép.), balcon, vue imprenable, de préférence à Monsieur retraité. Ecrire sous chiffre 1891, «Aînés», Lausanne.

A donner, contre frais d'envoi, **collection «Aînés»,** années 1971 à 1986. Mme Y. Roulet, ch. de Baugy 5, 1815 Clarens. Tél. 021/64 23 23.

«Aînés» renseigne et divertit.
Faites-le connaître autour de vous!

aubert VOYAGES
LE SENTIER,
✆ 021/85 65 45

Du **4** au **8** mai **87** nous organisons **un spécial Aînés**
EN PROVENCE – CARPENTRAS – AVIGNON. Voyage en car grand confort avec WC, frigo, vidéo. Un voyage attentionné et personnalisé - Le patron au volant. Voyage de détente dans la bonne humeur et la sympathie.
Tout compris: hôtel 3 étoiles. Excellente pension. **Fr. 595.—**
Ascension: 28-31 mai: Les Gorges de l'Ardèche – Le train du Vivarais – La Haute Provence.
Tout compris **Fr. 575.—.**
Places limitées – max. 30 personnes.
Demandez nos programmes spéciaux.

Les nouvelles
franca ferretti

aussi
cheveux européens
sur mesure
Demandez informations
Victor Sanchez ATELIER DE PERRUQUES
Rue Mauborget 12 1003 Lausanne Tél. (021) 22 96 97
Nom:
Adresse: