Objekttyp: **Advertising**

Zeitschrift: **Aînés : mensuel pour une retraite plus heureuse**

Band (Jahr): **16 (1986)**

Heft 7-8

PDF erstellt am: **29.05.2024**

Nutzungsbedingungen

Die ETH-Bibliothek ist Anbieterin der digitalisierten Zeitschriften. Sie besitzt keine Urheberrechte an den Inhalten der Zeitschriften. Die Rechte liegen in der Regel bei den Herausgebern.
Die auf der Plattform e-periodica veröffentlichten Dokumente stehen für nicht-kommerzielle Zwecke in Lehre und Forschung sowie für die private Nutzung frei zur Verfügung. Einzelne Dateien oder Ausdrucke aus diesem Angebot können zusammen mit diesen Nutzungsbedingungen und den korrekten Herkunftsbezeichnungen weitergegeben werden.
Das Veröffentlichen von Bildern in Print- und Online-Publikationen ist nur mit vorheriger Genehmigung der Rechteinhaber erlaubt. Die systematische Speicherung von Teilen des elektronischen Angebots auf anderen Servern bedarf ebenfalls des schriftlichen Einverständnisses der Rechteinhaber.

Haftungsausschluss

Alle Angaben erfolgen ohne Gewähr für Vollständigkeit oder Richtigkeit. Es wird keine Haftung übernommen für Schäden durch die Verwendung von Informationen aus diesem Online-Angebot oder durch das Fehlen von Informationen. Dies gilt auch für Inhalte Dritter, die über dieses Angebot zugänglich sind.

Ein Dienst der *ETH-Bibliothek*
ETH Zürich, Rämistrasse 101, 8092 Zürich, Schweiz, www.library.ethz.ch

http://www.e-periodica.ch

MAÎTRE OPTICIEN + ACOUSTICIEN

Les seuls spécialistes, à Lausanne, de la VUE **et** de l'AUDITION.

Grand choix de lunettes et d'appareils d'aide auditive, dont l'Intra (coque invisible).

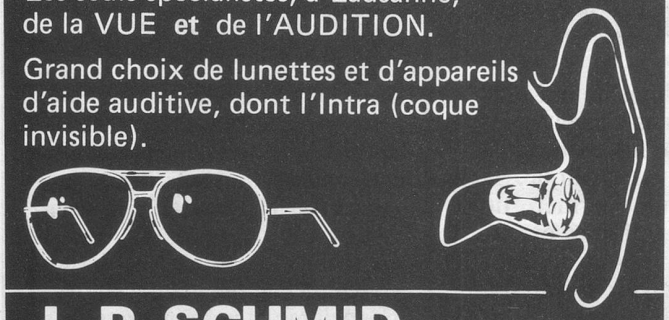

J.-P. SCHMID Tél. 021/23.49.33

Maître opticien - acousticien
Fournisseur de l'assurance invalidité
Petit-Chêne 38 — **1003 LAUSANNE**

LA CLINIQUE DES CHARMETTES À LAUSANNE
Tél. (021) 20 41 31
Régime, repos soins médicaux de 1er ordre

dispose encore de quelques
CHAMBRES GRAND CONFORT
dans annexe spécialisée, pour personnes convalescentes ou du 3e âge.

Clinique d'altitude polyvalente

MIREMONT

1854 LEYSIN

Service médical permanent — ouverte aux malades adultes de toutes caisses-maladie et aux malades privés.

DÉPARTEMENT HOSPITALIER — se prêtant tout particulièrement au traitement des affections des organes respiratoires, ainsi qu'aux soins après affections internes et interventions chirurgicales et orthopédiques, aux cures d'air et de repos.

PETIT DÉPARTEMENT POUR TUBERCULOSE offrant tous les avantages d'un sanatorium moderne.

SERVICE — de radiologie, laboratoire, physiothérapie.

Leysin se recommande pour son climat doux et ensoleillé. Pour tous renseignements complémentaires, s'adresser au **SERVICE MÉDICAL DE LA CLINIQUE MIREMONT, ✆ 025 / 34 23 23.**

Se sentir à l'aise dans son lit...

Qui ne le désire pas. Etre assis commodément. Se relaxer en étant couché. Dormir d'un sommeil profond et régénérateur. Se réveiller sans peine et bien reposé.
Tous ces avantages, **le lit de soins Sacon** est à même de vous les offrir.
La surface **du lit de soins Sacon** se compose de quatre parties. En appuyant sur le bouton, elle peut être ajustée dans n'importe quelle position. Le lit est également réglable en hauteur. Le châssis en bois confère au lit de soins l'aspect d'un lit traditionnel, s'intégrant parfaitement dans chaque chambre. Autres spécialités Sacon: matelas et accessoires pour soins des malades.

Sacon S.A.
Fabrique de lits et de matelas
Industriestrasse 18, 8910 Affoltern a/Albis
Téléphone 01/ 761 77 51

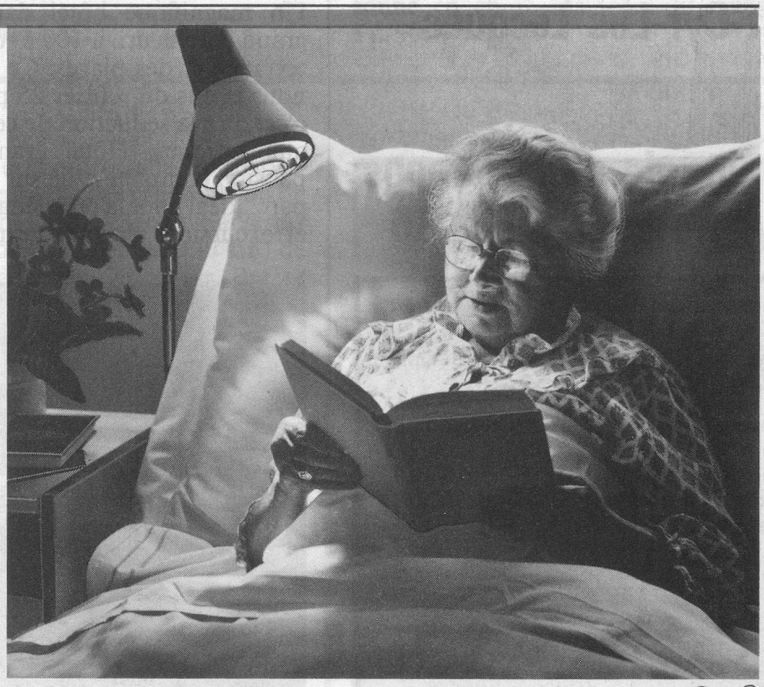

SACON

Bon d'information

à envoyer à: Sacon S.A.
Fabrique de lits et de matelas
8910 Affoltern a/Albis

☐ Veuillez me faire parvenir votre prospectus général
☐ Veuillez m'indiquer où je peux me faire présenter le lit de soins Sacon
☐ Je vis à la maison ☐ je vis dans une maison de soins _____
Nom/Prénom _____
Rue _____
N° postal/Lieu _____ Téléphone _____

mollwitz

Bulletin d'inscription

(à envoyer à Wagons-Lits Tourisme, Gare CFF, 1003 Lausanne).

Je m'inscris/Nous nous inscrivons pour le voyage à Iseo, du 30.8. au 6.9.86, pour le prix de **Fr. 695.— par pers.,** (ch. 1 lit, suppl. Fr. 125.—).

Nom(s) _____

Prénom(s) _____

Rue _____

N° postal/localité _____

Tél. _____

Je m'acquitterai du montant de la facture qui me sera envoyée avec un bulletin de versement, au moins 3 semaines avant le départ.

Signature _____

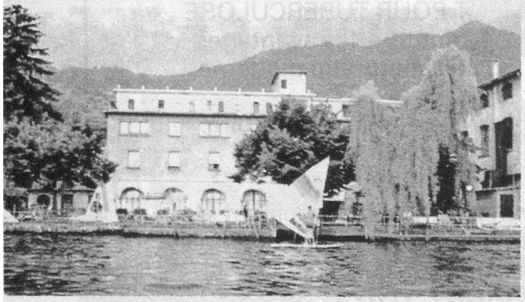

Iseo

Séjour climatique du 30 août au 6 septembre 1986

La région des lacs italiens de la Lombardie est célèbre pour sa végétation et ses nombreuses villes d'art et de culture. Le petit lac d'Iseo est idyllique. Sa position géographique permet de rayonner pour de magnifiques excursions. Voyage en car grand confort. Installation pour 7 nuits (ch. 2 lits) à l'Hôtel Master, à Sulzano. Tout confort. Pension complète. Piscine. Excursions sur le lac, aux Arènes de Vérone, dans l'arrière-pays, à Brescia et à Bergame, comprises dans le prix.

Prix par personne: **Fr. 695.— t.c.** (ch. 1 lit: **suppl. Fr. 125.—,** nombre limité. Un programme détaillé du voyage peut être demandé à Wagons-Lits Tourisme, Lausanne, tél. 021/ 20 72 08.

Les voyages-vacances «d'Aînés»

Jusqu'à fin octobre 86, «Aînés» a préparé à l'intention de ses lecteurs 4 buts de vacances particulièrement séduisants. Partout le confort et la sécurité sont assurés, et les prix de ces séjours ont été établis avec beaucoup de soin en tenant compte des possibilités financières de nos amis retraités. Les 3 premiers séjours sont organisés par Wagons-Lits Tourisme Lausanne. Quant à Amélie-les-Bains, où nous nous rendons depuis 10 ans avec succès, notre journal bénéficie de l'amicale collaboration de la Mairie et de l'Office municipal du tourisme et du thermalisme. Quatre destinations: pour tous les goûts!

St-Cyr-Les Lecques

Bains de mer et repos 14-28 septembre 86

Un magnifique hôtel dans un très grand parc fleuri, à 100 m de la Méditerranée et des plages. Ce printemps, nous avons dû refuser 25 personnes... c'est dire la séduction de ces vacances aux Lecques. Hôtel grand confort, pension complète, vue sur mer ou sur parc. Idéal pour la promenade. Voyage et excursions en cars grand confort. Excursions (comprises dans le prix) à Marseille, en Camargue et sur la Côte varoise. Les Lecques est une station touristique située entre Bandol et La Ciotat. La nature y est magnifique.

Prix tout compris (ch. 2 lits) par personne: **Fr. 1560.—** (vue mer); **Fr. 1490.—** vue parc.

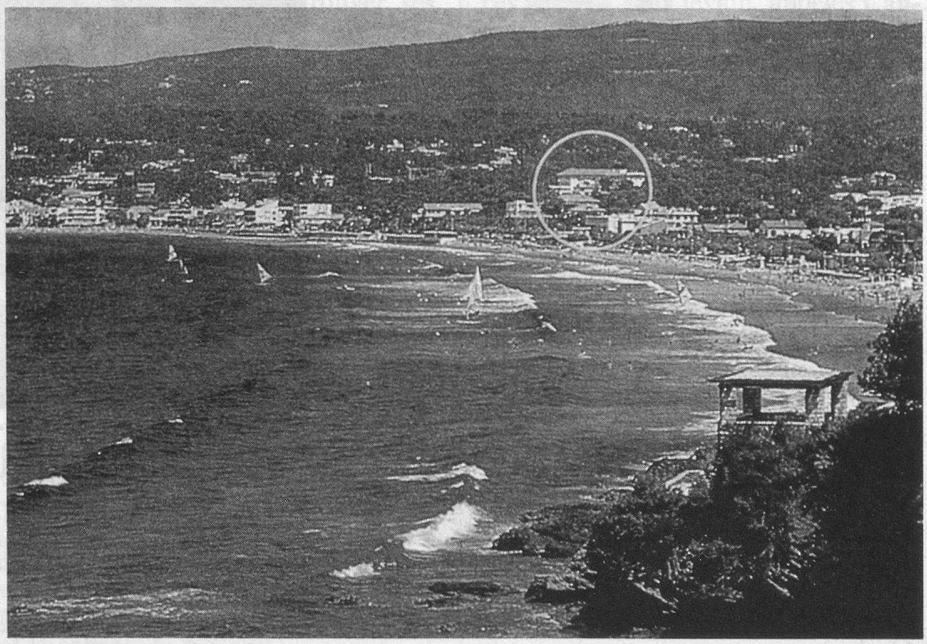

Bulletin d'inscription

à envoyer à Wagons-Lits Tourisme, Gare CFF, 1003 Lausanne.

Je m'inscris/Nous nous inscrivons pour le voyage à St-Cyr-Les Lecques, du 14 au 28 septembre 1986, au prix de Fr. 1560.— (vue mer) ou Fr. 1490.- (vue parc) par pers. (Ch. 1 lit suppl. Fr. 120.—) par personne.

Nom(s) _____

Prénom(s) _____

Rue _____

N° postal/localité _____

Tél. _____

Je m'acquitterai du montant de la facture qui me sera envoyée avec un bulletin de versement, au moins 3 semaines avant le départ.

Signature _____

VOYAGES-VACANCES

Portoroz (Yougoslavie)

Séjour balnéaire

5-12 octobre 86

Bulletin d'inscription
à envoyer à Wagons-Lits Tourisme, Gare CFF, 1003 Lausanne.

Je m'inscris/Nous nous inscrivons pour le voyage à Portoroz, du 5 au 12 octobre 1986, pour le prix de Fr. 545.— par personne (**Fr. 90.— de suppl.** pour ch. 1 lit).

Nom(s) _____

Prénom(s) _____

Rue _____

N° postal/localité _____

Tél. _____

Je m'acquitterai du montant de la facture qui me sera envoyée avec un bulletin de versement, au moins 3 semaines avant le départ.

Signature _____

A quelques kilomètres de Trieste, Portoroz est une station balnéaire célèbre sur l'Adriatique. Logement et pension complète dans l'Hôtel Palace. Excursions comprises dans le prix: tour de l'Istrie, Opatija et les célèbres grottes de Postojna. Possibilité d'effectuer une mini-croisière des Iles Yougoslaves ou à Venise. Soirée folklorique, accès aux thermes et à la piscine thermale.
Prix exceptionnel: **Fr. 545.—** par personne en ch. 2 lits (ch. 1 lit, **suppl. Fr. 90.—**)

Amélie-les-Bains

Séjour climatique 16-30 octobre 86

Depuis 10 ans les lecteurs d'«Aînés» passent de merveilleuses vacances dans cette station thermale située au cœur du Roussillon, au pied des Pyrénées, à 30 km de la Méditerranée. La Mairie d'Amélie et l'Office du tourisme local concourent au succès de ces vacances agrémentées d'excursions variées dans les Pyrénées, au bord de la mer, au parc africain de Sijean, etc. Pension complète dans 2 excellents hôtels où le confort et la nourriture sont sans reproche. Voyage en train de luxe Catalan-Talgo de Genève à Perpignan et retour, puis en car (30 km) de Perpignan à Amélie et retour. Panier repas dans le train. Libre accès au chaleureux club 3e âge d'Amélie. Soirée folklorique, surprises, etc.

Prix: Grand Hôtel Reine Amélie*** **Fr.1654.-** t.c. par personne en ch. 2 lits (ch. 1 lit, **suppl. Fr. 240.—**). Hôtel Palmarium** **Fr.1455.—** t.c. (ch. 1 lit, **suppl. Fr. 300.—**) par personne.

Bulletin d'inscription
à envoyer à «Aînés», case postale 2633, 1003 Lausanne.

Je m'inscris/Nous nous inscrivons pour les vacances à Amélie-les-Bains, du 16 au 30 octobre 1986, pour le prix de:
Hôtel Reine Amélie***: Fr. 1 654.— (ch. 1 lit Fr. 1 894.—) par pers.
Hôtel Palmarium**: Fr. 1 455.— (ch. 1 lit: Fr. 1 755.—) par pers.

Nom(s) _____

Prénom(s) _____

Rue _____

N° postal/Localité _____

Tél. _____

Je m'acquitterai du montant de la facture qui me sera envoyée avec un bulletin de versement, au moins 3 semaines avant le départ.

Signature _____