Mouvement des aînés

Objekttyp: **Group**

Zeitschrift: **Aînés : mensuel pour une retraite plus heureuse**

Band (Jahr): **16 (1986)**

Heft 6

PDF erstellt am: **29.05.2024**

Nutzungsbedingungen

Die ETH-Bibliothek ist Anbieterin der digitalisierten Zeitschriften. Sie besitzt keine Urheberrechte an den Inhalten der Zeitschriften. Die Rechte liegen in der Regel bei den Herausgebern.
Die auf der Plattform e-periodica veröffentlichten Dokumente stehen für nicht-kommerzielle Zwecke in Lehre und Forschung sowie für die private Nutzung frei zur Verfügung. Einzelne Dateien oder Ausdrucke aus diesem Angebot können zusammen mit diesen Nutzungsbedingungen und den korrekten Herkunftsbezeichnungen weitergegeben werden.
Das Veröffentlichen von Bildern in Print- und Online-Publikationen ist nur mit vorheriger Genehmigung der Rechteinhaber erlaubt. Die systematische Speicherung von Teilen des elektronischen Angebots auf anderen Servern bedarf ebenfalls des schriftlichen Einverständnisses der Rechteinhaber.

Haftungsausschluss

Alle Angaben erfolgen ohne Gewähr für Vollständigkeit oder Richtigkeit. Es wird keine Haftung übernommen für Schäden durch die Verwendung von Informationen aus diesem Online-Angebot oder durch das Fehlen von Informationen. Dies gilt auch für Inhalte Dritter, die über dieses Angebot zugänglich sind.

Ein Dienst der *ETH-Bibliothek*
ETH Zürich, Rämistrasse 101, 8092 Zürich, Schweiz, www.library.ethz.ch

http://www.e-periodica.ch

Visites de «Connaissance 3» (1re série)

Veuillez nous envoyer le bulletin d'inscription ci-dessous ainsi qu'une enveloppe adressée à votre nom et timbrée à 50 ct, qui nous servira pour vous faire parvenir la confirmation de votre ordre.

Les inscriptions seront prises en considération **par ordre de réception.** Aucune inscription ne sera enregistrée par téléphone.

Paiement: Vous recevrez un bulletin de versement avec la confirmation de votre inscription.

Bulletin d'inscription «Connaissance 3» — visites

A retourner au MDA
— Tivoli 8, 1007 Lausanne
— dès que possible.
(Nombre de places limité).

Je m'inscris
Nous nous inscrivons

Nom: _____

Prénom: _____

Rue: _____

NP/Lieu: _____

N° tél.: _____

Marquer d'une croix les numéros des visites.
N.B. Laisser vide la rubrique de confirmation.

1) Lausanne: La forêt de Sauvabelin et le Vivarium — lundi 2 juin.

Nombre de personnes: _____

à Fr. _____

Confirmation: _____

2) Denges: Poste de commande de la gare de triage — lundi 9 juin.

Nombre de personnes: _____

à Fr. _____

Confirmation: _____

3) Morges: Exposition du Vieux-Morges et Musée Forel — mardi 17 juin.

Nombre de personnes: _____

à Fr. _____

Confirmation: _____

4) Grandvaux et Cully: Maison Buttin de Loës et Musée de Lavaux.
Lundi 23 juin (en 2 groupes A et B)

Nombre de personnes: _____

à Fr. _____

Confirmation: _____

1) Lausanne: La forêt de Sauvabelin et le Vivarium.
Lundi 2 juin: Départ du lac de Sauvabelin (arrêt du bus N° 16) à 14 h 30 «tournée» d'environ 60 min. dans la forêt, puis visite du Vivarium. Retour selon votre fantaisie.
Prix: Fr. 5.— (visite et frais).

2) Denges: Poste de commande de la gare de triage.
Lundi 9 juin: Départ de la gare de Denges à 14 h 25 — (Lausanne dép. à 14 h 13) — visite (env. 20 min. de trajet à pied). Retour à Denges CFF à 16 h 30 (Lausanne 16 h 39).
Prix: Fr. 5.— (visite et frais). Chacun prend son billet!

3) Morges: Exposition du Vieux-Morges et Musée Forel.
Mardi 17 juin: Départ de Morges CFF à 14 h 30 (Lausanne dép. à 14 h 13). Après la visite de l'exposition, brève tournée dans la vieille ville de Morges. Retour selon votre fantaisie.
Prix: Fr. 5.— (visite et frais). Chacun prend son billet!

4) Grandvaux et Cully: Maison Buttin de Loës et Musée de Lavaux.
Lundi 23 juin (en deux groupes A et B): Départ de Lausanne CFF à (A) 13 h 52, (B) 14 h 52. Chaque groupe descend à la Maison de Loës, la visite et continue sur Cully pour voir le Musée de Lavaux. (Il faut compter 45 min. de marche et penser que la Maison de Loës est haute, avec escaliers!). Retour individuel dès Cully (train ou bateau).
Prix: Fr. 5.— (visites et frais).
Attention! Chacun prend son billet CFF (éventuellement CGN si retour en bateau).

Groupe «Cyclo 3» (vélo)

Le programme détaillé peut être obtenu au secrétariat du MDA — avenue de Tivoli 8, 1007 Lausanne, tél. (021) 23 84 34.
Responsable: tél. (021) 81 19 60.

Programme:
Mardi 3 juin 1986:
Lausanne — Villeneuve — Saint-Gingolph.
Mardi 10 juin 1986: Echallens — Chalet-à-Gobet — Ouchy.
Mardi 17 juin 1986:
Villeneuve — Massongex par la plaine du Rhône.
Mardi 24 juin 1986:
Lausanne — Les Diablerets — descente sur Aigle — Villeneuve.
Mardi 1er juillet:
Lausanne — Le Pont — La Breguette — Vaulion — Romainmôtier — La Sarraz.

Marches (promenades pédestres)

Les personnes qui souhaiteraient se joindre au groupe des marcheurs peuvent se procurer le programme détaillé au bureau du MDA, tél. (021) 23 84 34.

Programme
Jeudi 5 juin:
Glion — Champ Babau — Villeneuve.
(Bonnes chaussures).
Mardi 10 juin:
Cheseaux — Bois du Devin — Mex — Vufflens-la-Ville
(env. 8 km).
Jeudi 19 juin:
Moreillon — Châtillens par le bois des Carboles
(env. 8,5 km)

Nos excursions en Minibus «L'Evasion»

Programme de juin et début juillet:

Yverdon
4 juin Franches-Montagnes;
5 juin Martigny, Fondation Gianadda.

Neuchâtel
9 juin Soleure — Altreu;
10 juin Vieille ville de Fribourg et Falli-Hölli.
Bienne — Jura bernois
11 juin Vieille ville de Fribourg et Falli-Hölli;
12 juin Bâle Zoo ou Musée du jouet Riehen (1 jour).
Fribourg
16 juin Les Diablerets — Taveyannaz;
18 juin Tour du lac d'Annecy (1 jour).
Lausanne
19 juin Franches-Montagnes (torée) (1 jour).
Lausanne–Riviera
23 juin Taveyannaz.
Lausanne – Morges – Rolle – Nyon
24 juin Morey (F), lac des Rousses.
Genève
25 juin Saint-Claude (F);
26 juin Chartreuse du Reposoir (F), 1 jour;
30 juin (En réserve).
Lausanne
1er juillet Vieille ville de Fribourg + Falli-Hölli;
2 juillet Val Ferret.
Lausanne–Yverdon
3 juillet Ballenberg (1 jour).

Renseignements et inscriptions au MDA, tél. (021) 20 35 30 (le matin de 8 h à 12 h).

Voyages-vacances

Lac de Garde et Vérone

E viva l'opera!

Du 23 au 30 août (8 jours).
Prix: Fr. 985.— (membres MDA Fr. 915.—).
Prestations: voyage en car, logement en hôtel 3*, pension complète, 3 spectacles aux arènes de **Vérone,** les excursions.

Bardolino - Vérone: l'hôtel Idania

Pour les amoureux d'opéra, nous vous proposons:
- Andrea Chenier, di Umberto Giordano,
- Un ballo in Maschera, di Giuseppe Verdi,
- le célèbre Aïda, de Giuseppe Verdi.

Votre séjour aura lieu à **Bardolino,** au bord du charmant lac de Garde. Pendant la journée, des excursions vous feront visiter les environs et découvrir ou revoir **Venise.**

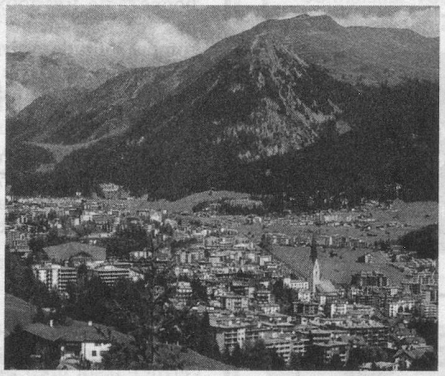

Davos

Les Grisons en été!

Du 3 au 10 août (8 jours).
Prix: Fr. 860.— (membres MDA Fr. 790.—).
Prestations: voyage en car, logement en hôtel 4*, pension complète, les excursions.

Rivabella

L'Adriatique toujours appréciée!

Du 23 août au 6 septembre (15 jours).
Prix: Fr. 1140.— (membres MDA Fr. 1070.—).
Prestations: voyage en car, logement en hôtel 2*, pension complète, 4 excursions.
Lieu de séjour très apprécié pour son hôtel à caractère familial et sa grande plage de sable descendant en pente douce dans une mer qui, à cette période de l'année, offre une température idéale.

Rivabella: l'hôtel Carol et la plage.

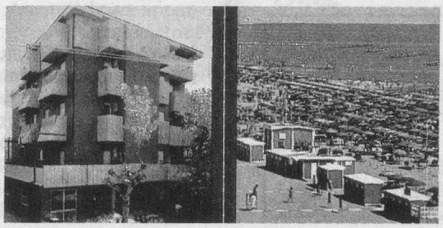

Port Barcarès

Vacances en Roussillon!

Du 23 août au 6 septembre (15 jours).
Prix: Fr. 1060.— (membres MDA Fr. 990.—).
Prestations: voyage en car, logement en village-vacances, pension complète, les excursions.
(Reprise après quelques années d'un séjour fort apprécié et de surcroît avantageux).

Port Barcarès: le village-vacances L'Estanyot

Le village-vacances **«L'Estanyot»,** où règne une ambiance familiale, est situé à 200 m d'une très belle plage de sable. Des excursions font découvrir la région **Languedoc-Roussillon.**

Bulletin d'inscription

(à retourner au MDA, Tivoli 8, 1007 Lausanne).

J'inscris _____ personnes
pour le voyage à _____
du _____
au _____
Nom _____
Prénom _____
Rue _____
NP/Localité _____
Tél. _____
Signature _____