Objekttyp: **Advertising**

Zeitschrift: **Aînés : mensuel pour une retraite plus heureuse**

Band (Jahr): **16 (1986)**

Heft 7-8

PDF erstellt am: **29.05.2024**

Nutzungsbedingungen

Die ETH-Bibliothek ist Anbieterin der digitalisierten Zeitschriften. Sie besitzt keine Urheberrechte an den Inhalten der Zeitschriften. Die Rechte liegen in der Regel bei den Herausgebern.
Die auf der Plattform e-periodica veröffentlichten Dokumente stehen für nicht-kommerzielle Zwecke in Lehre und Forschung sowie für die private Nutzung frei zur Verfügung. Einzelne Dateien oder Ausdrucke aus diesem Angebot können zusammen mit diesen Nutzungsbedingungen und den korrekten Herkunftsbezeichnungen weitergegeben werden.
Das Veröffentlichen von Bildern in Print- und Online-Publikationen ist nur mit vorheriger Genehmigung der Rechteinhaber erlaubt. Die systematische Speicherung von Teilen des elektronischen Angebots auf anderen Servern bedarf ebenfalls des schriftlichen Einverständnisses der Rechteinhaber.

Haftungsausschluss

Alle Angaben erfolgen ohne Gewähr für Vollständigkeit oder Richtigkeit. Es wird keine Haftung übernommen für Schäden durch die Verwendung von Informationen aus diesem Online-Angebot oder durch das Fehlen von Informationen. Dies gilt auch für Inhalte Dritter, die über dieses Angebot zugänglich sind.

Ein Dienst der *ETH-Bibliothek*
ETH Zürich, Rämistrasse 101, 8092 Zürich, Schweiz, www.library.ethz.ch

http://www.e-periodica.ch

AMBULANCES ALPHA - Lausanne

(021) 36 71 71

Tarif unique jour et nuit
samedi et dimanche compris

Résidence Gambetta pour personnes âgées

- Médecin responsable
- Soins et surveillance médicale assurés jour et nuit
- Tous les logements sont équipés de cuisinette-frigo, bains-douche-WC, téléphone et prise TV
- ascenseurs

Etablissement médico-social
reconnu
par les caisses maladie

Rue Gambetta 3
Tél. (021) 64 15 11
1815 CLARENS-Montreux
Colette Sthioul
Directrice

LAINES ET SOIES

Tous travaux de tricots, crochets **faits main** par spécialiste.
Riches collections à disposition. Transformations, conseils.

Mme Bise Fontenaille 8 Lausanne Tél. 021/26 77 80

RÉSIDENCE DE MEILLERIE

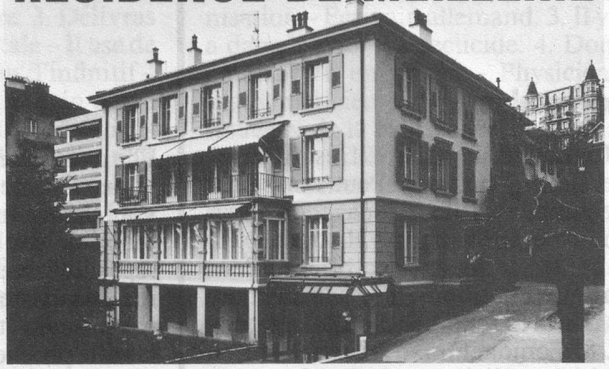

Etablissement
médico-social
pour personnes âgées
à Lausanne

Situation privilégiée

Vue sur le lac et les Alpes

Jardin ombragé

A 2 minutes des bus
et à 10 minutes de la gare

Parking visiteurs

Tout confort

Ascenseur

Chambres à 1 lit avec WC
ou à 2 lits

Cuisine soignée

Régimes

Soins médicaux jour et nuit
par personnel diplômé

Médecin responsable

Ouvert à tous les médecins

Courts séjours acceptés

Pour tous renseignements
RÉSIDENCE MEILLERIE

Ch. de Meillerie 6
1006 LAUSANNE
(quartier av. des Alpes)
Tél. 021/23 72 08

Mes pieds m'ont presque rendu fou...

...jusqu'au jour où j'ai découvert MANIQUICK...
...qui m'a enthousiasmé!

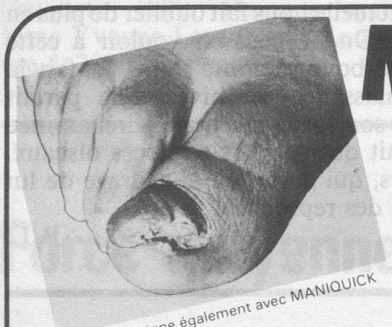

Ceci se soigne également avec MANIQUICK

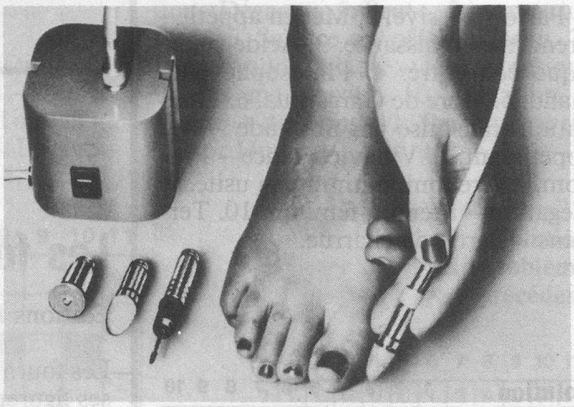

Chaque jour, je reçois des lettres de ce genre. Une cliente qui a pu éviter une opération m'écrivait une lettre de remerciements d'un pèlerinage qu'elle entreprit parce que, grâce à MANIQUICK, elle a été délivrée de souffrances aux pieds qui duraient depuis des années.
Que vous ayez des ongles extrêmement épais ou incarnés; que des cors ou des callosités épaisses vous irritent; que vous souffriez de compressions, de verrues plantaires ou de mycoses, avec le MANIQUICK vous pouvez vous libérer vous-même de ces problèmes, vite et facilement. De plus, avec MANIQUICK vous ne pouvez vous blesser, ce qui est un avantage pour les diabétiques. Vous recevrez un appareil 220 V complet avec les accessoires de votre choix pour un prix intéressant. Un puissant moteur est logé dans un solide boîtier en plastique muni d'un interrupteur.
Les accessoires, facilement interchangeables, sont entraînés par un câble flexible renforcé.
Les accessoires en saphir sont garantis inusables et ne doivent donc pas être remplacés.
Un achat qui s'avère payant en très peu de temps.
Pour ce produit suisse de qualité éprouvée, je vous donne 2 ans de garantie dès la date d'achat.

Je vous envoie rapidement et gratuitement un prospectus et de plus amples renseignements. Pas de visite de représentant!

lily marchand

Maniquick suisse
Case postale 154 S
44, rue Industrielle
2740 Moutier

032 / 92 91 33 (4 lignes)