Mots croisés

Objekttyp: **Group**

Zeitschrift: **Aînés : mensuel pour une retraite plus heureuse**

Band (Jahr): **15 (1985)**

Heft 6

PDF erstellt am: **29.05.2024**

Nutzungsbedingungen

Die ETH-Bibliothek ist Anbieterin der digitalisierten Zeitschriften. Sie besitzt keine Urheberrechte an den Inhalten der Zeitschriften. Die Rechte liegen in der Regel bei den Herausgebern.
Die auf der Plattform e-periodica veröffentlichten Dokumente stehen für nicht-kommerzielle Zwecke in Lehre und Forschung sowie für die private Nutzung frei zur Verfügung. Einzelne Dateien oder Ausdrucke aus diesem Angebot können zusammen mit diesen Nutzungsbedingungen und den korrekten Herkunftsbezeichnungen weitergegeben werden.
Das Veröffentlichen von Bildern in Print- und Online-Publikationen ist nur mit vorheriger Genehmigung der Rechteinhaber erlaubt. Die systematische Speicherung von Teilen des elektronischen Angebots auf anderen Servern bedarf ebenfalls des schriftlichen Einverständnisses der Rechteinhaber.

Haftungsausschluss

Alle Angaben erfolgen ohne Gewähr für Vollständigkeit oder Richtigkeit. Es wird keine Haftung übernommen für Schäden durch die Verwendung von Informationen aus diesem Online-Angebot oder durch das Fehlen von Informationen. Dies gilt auch für Inhalte Dritter, die über dieses Angebot zugänglich sind.

Ein Dienst der *ETH-Bibliothek*
ETH Zürich, Rämistrasse 101, 8092 Zürich, Schweiz, www.library.ethz.ch

http://www.e-periodica.ch

Concours mensuel

Collée ou recopiée sur carte postale, la solution de ce problème est à envoyer à Mme Josette Baud, chemin des Chantres 48, 1025 Saint-Sulpice, jusqu'au 15 du mois. Prière d'indiquer votre adresse. Les problèmes «facile» et «force moyenne» ne participent pas au concours mensuel.

Un recueil de mots croisés sera envoyé aux lauréats du dernier concours mensuel, soit à Mme Lina Biner, rue de Gruyère 23, 1630 Bulle; Mme Ida Monnin, Pierre-Pertuis 25, 2605 Sonceboz; G. Neuenschwander, 24-Janvier 4, 1020 Renens; Mme A.Oberson, av. Gare-des-Eaux-Vives 12, 1207 Genève; M. André-Marcel Parisod, rte du Gd-St-Bernard 22, 1880 Bex.

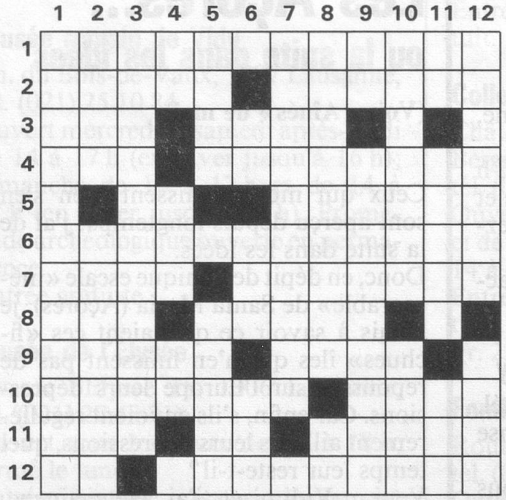

Horizontalement

1. Fondateur de l'œuvre de la Sainte-Enfance. **2.** Occlusion – Martyre tuée par les Huns. **3.** Une fin tourmentée – Profusion. **4.** Troublé – Voilât. **5.** Possessif – Vue d'ensemble. **6.** Réjouit le mineur. **7.** Apprécié – Elève qui monte. **8.** Pronom – Confort. **9.** Commune du Cher – Doit son nom à sa forme. **10.** Créèrent de nombreuses colonies – Froid en été. **11.** Divinités – Article – Rivière de France. **12.** Fin d'infinitif – Hésitante.

Verticalement

1. C'est un mollusque comestible. **2.** Ancien registre – Animer. **3.** Preuves destructrices. **4.** Participe passé – Sot – Participe passé. **5.** Rivière de France – Fille de Dagobert II. **6.** Habitudes – Rivière d'Asie – Franchement. **7.** Sans coordination ni subordination. **8.** Réunions de gens savants – Initiales d'une femme de lettres anglaise. **9.** Initiales religieuses – Croisement. **10.** Déconcerté – Collège anglais. **11.** Saint français renversé – Ce qui est accessoire – Amour bestial. **12.** Grande planète – On peut la souhaiter.

Solution du problème précédent

	1	2	3	4	5	6	7	8	9	10	11	12
1	E	S	C	A	R	P	O	L	E	T	T	E
2	S	T	A	T	E	R	E	■	■	A	I	S
3	T	E	■	E	T	O	I	L	E	R	■	P
4	O	■	A	M	I	■	L	E	V	I	T	E
5	U	N	■	P	A	U	■	G	E	S	I	R
6	T	I	R	O	I	R	C	A	I	S	S	E
7	E	T	E	■	R	U	E	L	L	E	S	■
8	V	R	A	I	E	S	■	I	L	■	U	T
9	I	A	■	O	S	■	O	T	E	E	■	O
10	L	T	■	D	■	A	V	E	R	T	I	R
11	L	E	S	E	E	■	N	■	■	A	R	T
12	E	S	S	E	N	T	I	E	L	L	E	S

Force moyenne

(Ce problème ne participe pas au concours mensuel)

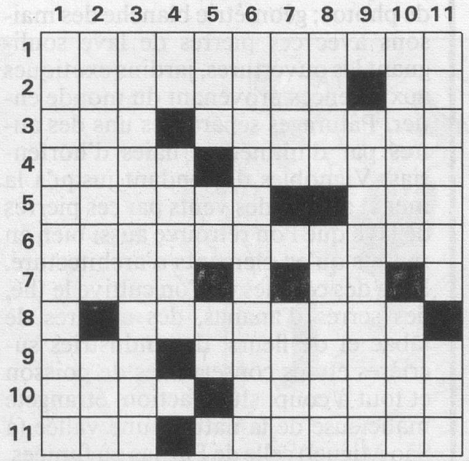

Horizontalement

1. Joyau porté par les femmes à l'époque de la Renaissance. **2.** Marquées de taches rondes – Phonétiquement: sans foi. **3.** On est ruiné quand on s'y trouve – C'est un vice. **4.** Groupe de maisons – Dont l'une des extrémités est terminée par un petit anneau. **5.** Taisait – Pronom. **6.** Moyen de transport. **7.** Se risquer – Ancienne langue. **8.** Rendez-vous familiers. **9.** Préfixe – Qui intéresse la terre entière. **10.** Les cyclopes y vivaient – Os long et grêle. **11.** Avare – Petit passereau.

Verticalement

1. Folâtrer. **2.** Dont on a enlevé l'écorce coriace – Lettre grecque. **3.** Feront adhérer à nouveau. **4.** Phonétiquement: petit fruit – Céler. **5.** Osé quand on le double – Phonétiquement: Elever. – Aux extrémités d'un nom. **6.** Ecran lumineux. **7.** Gaz. – Ignorants. **8.** Déesse – Tournera avec effort. **9.** Concerne la survivance quand elle est naturelle. **10.** Il fait avancer le bateau – Cheval quand il est pur. **11.** Vent du nord – Général malchanceux.

Solution du problème précédent

	1	2	3	4	5	6	7	8	9	10	11
1	E	L	A	B	O	R	E	E	S	■	P
2	C	A	R	A	V	E	L	L	E	■	A
3	H	I	A	T	U	S	■	F	L	O	T
4	A	R	S	■	L	I	S	E	■	T	E
5	F	D	■	D	A	D	A	■	S	E	N
6	A	■	S	E	T	U	B	A	L	■	T
7	U	N	I	F	I	E	R	■	A	M	E
8	D	A	■	I	O	L	E	■	L	I	S
9	A	N	T	A	N	■	R	I	O	M	■
10	G	A	I	N	S	■	A	R	M	E	S
11	E	S	■	T	■	L	I	E	S	S	E

Faciles

(Ce problème ne participe pas au concours mensuel)

Horizontalement

1. Célèbre astronome français. **2.** Mise en vers – L'eau, en général. **3.** Phonétiquement: suffisamment – Ville de Savoie. **4.** Inscrira. **5.** Frotterait. **6.** Vague. **7.** Malaxées – Pronom. **8.** Peut prendre le roi. Négation – Point gagné. **9.** Après un bis – Composition musicale. **10.** Concurrent – Chimiste qui inventa un bec.

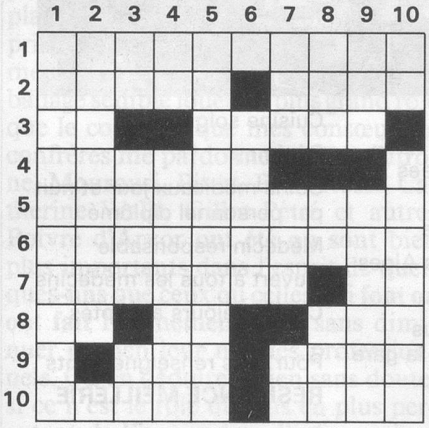

Verticalement

1. Gâteau aux amandes. **2.** Animaux fabuleux. **3.** Avant midi – Sentiment délicat de la mesure – Pronom. **4.** Pronom – Qui ne semble pas se terminer. **5.** Ouverture pratiquée dans une muraille. **6.** Port italien sur la Méditerranée. **7.** Asa ou Ubu, par exemple – Très court – Possessif. **8.** Affluent du Danube – Singe – Fait partie de la famille. **9.** Poème lyrique – Extraordinaire. **10.** Négation – Sa voix est très forte.

Solution du problème précédent

	1	2	3	4	5	6	7	8	9	10
1	E	U	R	O	P	E	■	A	T	H
2	V	R	A	I	E	S	■	M	O	U
3	I	B	I	S	■	T	A	I	R	E
4	D	A	■	I	L	■	S	E	T	E
5	E	N	C	L	I	N	S	■	U	■
6	M	I	E	L	■	O	U	T	R	E
7	M	S	■	O	U	T	R	E	E	S
8	E	T	O	N	N	E	E	S	■	O
9	N	E	T	■	E	■	S	T	O	P
10	T	S	E	T	S	E	■	E	U	E

Les trésors de Jean-Pierre Cuendet

Aujourd'hui c'est un peu d'humour que je vous réserve, dans mes trésors. En dehors de la caricature politique à l'humour très acéré, les éditeurs de cartes postales avaient d'innombrables sujets à disposition qui n'atteignaient la plupart du temps pas des sommets de finesse, mais qui permettaient aux récipiendaires de bien rigoler, en toute simplicité. L'aventure de ce pauvre père en est la preuve. Par contre, l'autre carte est assez intéressante par le fait que, en dehors du trait d'humour qu'elle désire apporter, elle démontre une certaine recherche dans le choix de l'habillement et, si l'on mettait des têtes humaines au lieu de celles des bestioles, l'on pourrait alors croire qu'il s'agit là d'un dessin de mode. En tout cas, la désignation de «grue» est pris dans le sens le plus péjoratif du terme. Preuve en sont le décolleté, la robe au-dessous des genoux et le bout de jambe au-dessus des bottines.
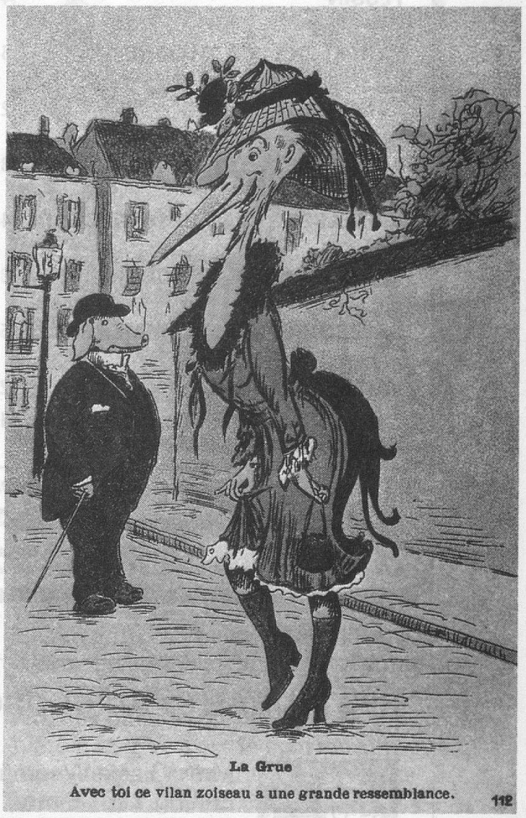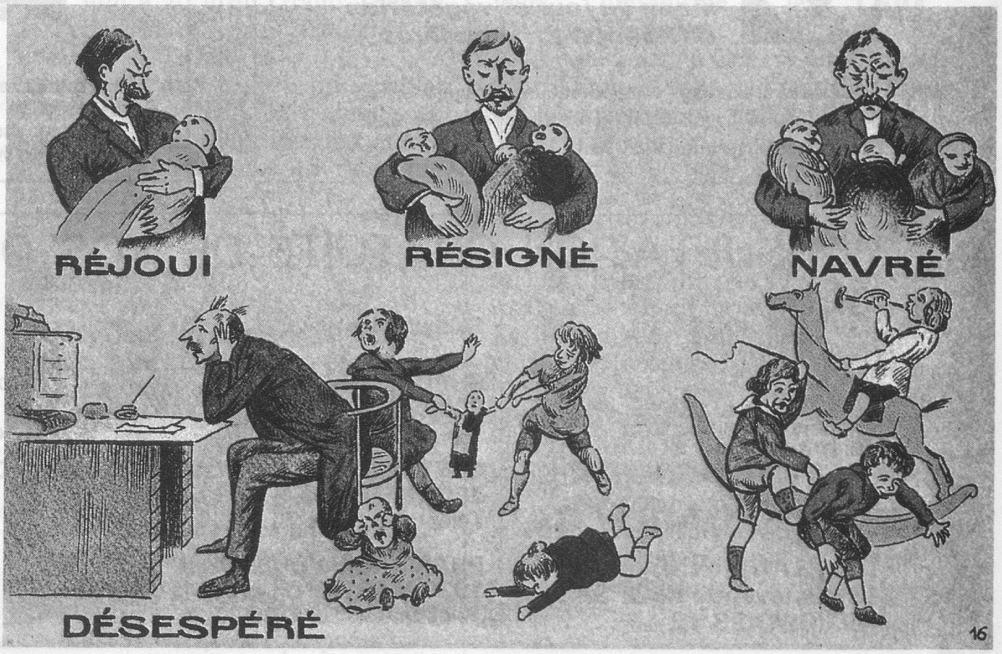
(Extrait de la collection de J.-P. Cuendet, 1162 Saint-Prex)