Zeitschrift: Aînés : mensuel pour une retraite plus heureuse

Herausgeber: Aînés

Band: 15 (1985)

Heft: 7-8

Rubrik: Mots croisés

Nutzungsbedingungen

Die ETH-Bibliothek ist die Anbieterin der digitalisierten Zeitschriften auf E-Periodica. Sie besitzt keine Urheberrechte an den Zeitschriften und ist nicht verantwortlich für deren Inhalte. Die Rechte liegen in der Regel bei den Herausgebern beziehungsweise den externen Rechteinhabern. Das Veröffentlichen von Bildern in Print- und Online-Publikationen sowie auf Social Media-Kanälen oder Webseiten ist nur mit vorheriger Genehmigung der Rechteinhaber erlaubt. Mehr erfahren

Conditions d'utilisation

L'ETH Library est le fournisseur des revues numérisées. Elle ne détient aucun droit d'auteur sur les revues et n'est pas responsable de leur contenu. En règle générale, les droits sont détenus par les éditeurs ou les détenteurs de droits externes. La reproduction d'images dans des publications imprimées ou en ligne ainsi que sur des canaux de médias sociaux ou des sites web n'est autorisée qu'avec l'accord préalable des détenteurs des droits. En savoir plus

Terms of use

The ETH Library is the provider of the digitised journals. It does not own any copyrights to the journals and is not responsible for their content. The rights usually lie with the publishers or the external rights holders. Publishing images in print and online publications, as well as on social media channels or websites, is only permitted with the prior consent of the rights holders. Find out more

Download PDF: 09.07.2025

ETH-Bibliothek Zürich, E-Periodica, https://www.e-periodica.ch

Concours mensuel

Collée ou recopiée sur carte postale, la solution de ce problème est à envoyer à Mme Josette Baud, chemin des Chantres 48, 1025 Saint-Sulpice, jusqu'au 15 du mois. Prière d'indiquer votre adresse. Les problèmes «facile» et «force moyenne» ne participent pas au concours mensuel.

Un recueil de mots croisés sera offert aux lauréats du dernier concours mensuel, soit à Mme May Bouchet, rue Cavour 20, 1203 Genève; Mme Pervenche Chabloz, avenue Chablière 35b, 1004 Lausanne; M. Hubert Currat, chemin des Pommiers 8, 1700 Fribourg; Sœur J. Ducraux, rue S.-Mairet 9, 2300 La Chaux-de-Fonds; Mme Pierre Gysin, Chalet La Huchette, 2610 Mont-Soleil.

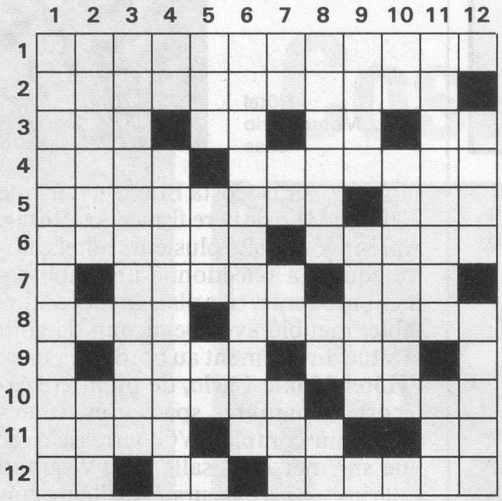

Solution du problème précédent

	1	2	3	4	5	6	7	8	9	10	11	12
1	F	O	R	B	I	N	J	A	N	S	O	N
2	I	L	E	U	S	■	U	R	S	U	L	E
3	N	I	F	■	L	U	X	E	■	R	■	P
4	E	M	U	■	E	S	T	O	M	P	A	T
5	D	■	T	A	■	■	A	P	E	R	C	U
6	E	M	A	N	C	I	P	A	T	I	O	N
7	C	O	T	E	■	L	O	G	I	S	T	E
8	L	U	I	■	A	I	S	E	S	■	E	■
9	A	V	O	R	D	■	E	S	S	E	■	F
10	I	O	N	I	E	N	S	■	A	T	R	E
11	R	I	S	■	L	E	■	A	G	O	U	T
12	E	R	■	R	E	T	I	C	E	N	T	E

Horizontalement

1. Arbuste d'Amérique de la famille des apocynacées. **2.** Exigence. **3.** Dieu de la mythologie scandinave – Sur une partition – Abréviation pour une juridiction suisse – Note. **4.** N'est pas noire quand elle est ronde – Embarcations. **5.** Crustacé – Salut. **6.** Evêque qui évangélisa la Belgique orientale – Manches de pinceaux. **7.** Ville d'Iraq – Simple quand elle est blanche. **8.** N'est pas recommandable quand il est joli – Titre d'honneur. **9.** Ne va pas vite à l'envers – Mack y capitula. **10.** Ne vous appartiennent pas – Vigueur. **11.** Grosse moulure ronde – Ecrivain français – Période. **12.** Adverbe – Note – Allant en arrière.

Verticalement

1. Ancienne province française. **2.** Déterminé – Héros grec. **3.** Bactérie. **4.** Sur un calendrier – Stimuler. **5.** Ville du Mali – Fleuve – Adverbe. **6.** Equitables. **7.** Symbole – Initiales de l'auteur de «Guerre et Paix» – Consonne doublée – Substance fondamentale. **8.** Fut premier ministre britannique – Pronom – Ville de France. **9.** Matière lourde au centre de la terre – Chants. **10.** Princesse lointaine toujours présente – Réservé à des vieillards. **11.** Les Sabines le furent – Sorte de voiture. **12.** Diastases – Altération d'aliments ou de boissons.

Force moyenne

(Ce problème ne participe pas au concours mensuel)

Horizontalement

1. Religieux. **2.** Recrudescence – Divinité grecque. **3.** Ville du Yémen – Qualifie parfois un travail – Sur un parchemin. **4.** Escaladerais. **5.** Récoltons – Démonstratif. **6.** Remarque. **7.** Pronom – Nom italien d'une ville italienne – Fleuve. **8.** Cassant – Maçonnerie dentelée. **9.** Faisait rougir nos ancêtres – Phonétiquement: se procurer – Fromage. **10.** Forte en peinture – Deux romains – Vase. **11.** Violentes querelles – Salomon ou Touamotou, par exemple.

Verticalement

1. Sous-arbrisseau. **2.** Recommencerai. **3.** Mandataires – Démonstratif. **4.** Pourvues. **5.** Adverbe de lieu – Ornés. **6.** Plus attentif à soi qu'au monde extérieur. **7.** Fruit. **8.** Démonstratif – Sa Corne d'Or est célèbre. **9.** Col des Pyrénées orientales – Train. **10.** Ile grecque – Camarades. **11.** Initiales religieuses – Qui a trouvé sa solution.

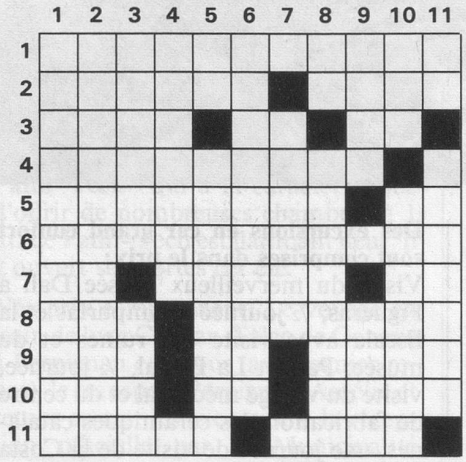

Solution du problème précédent

	1	2	3	4	5	6	7	8	9	10	11
1	F	E	R	R	O	N	N	I	E	R	E
2	O	C	E	L	L	E	E	S	■	A	T
3	L	A	C	■	E	G	O	I	S	M	E
4	I	L	O	T	■	A	N	S	E	E	S
5	C	E	L	A	I	T	■	■	L	U	I
6	H	E	L	I	C	O	P	T	E	R	E
7	O	S	E	R	■	S	■	O	C	■	N
8	N	■	R	E	N	C	A	R	T	S	■
9	N	E	O	■	M	O	N	D	I	A	L
10	E	T	N	A	■	P	E	R	O	N	E
11	R	A	T	■	M	E	S	A	N	G	E

Faciles

(Ce problème ne participe pas au concours mensuel)

Horizontalement

1. Chef italien de brigands qui inspira le compositeur Auber. **2.** Peintre sans talent – Opinion. **3.** Prénom féminin – Côté de l'horizon. **4.** Négation – Administrés. **5.** Possédé – Note – Autre note. **6.** Sue. **7.** Habitation en bois de sapin – Entière. **8.** Phonétiquement: petit fruit – Pronom – Fin d'infinitif. **9.** Liée – Oiseau passereau d'Afrique. **10.** Possédés – Ossements.

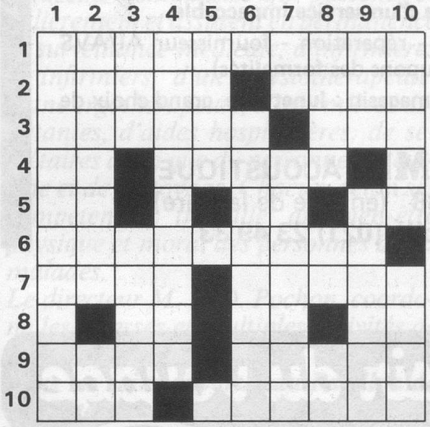

Verticalement

1. Violent, passionné. **2.** Rouspéteurs – Dépouillé. **3.** Petite pomme – Protections. **4.** Oblique. **5.** Non acquis. **6.** Qui a lieu par évacuation subite et abondante. **7.** Se rend – Affaiblis. **8.** Ornements architecturaux – Petit ruisseau – Note. **9.** Fleur – Difficile à conduire. **10.** Port de la Rome antique – Longues périodes.

Solution du problème précédent

	1	2	3	4	5	6	7	8	9	10
1	F	L	A	M	M	A	R	I	O	N
2	R	I	M	E	E	■	O	N	D	E
3	A	C	■	■	U	G	I	N	E	■
4	N	O	T	E	R	A	■	■	■	S
5	G	R	A	T	T	E	R	A	I	T
6	I	N	C	E	R	T	A	I	N	E
7	P	E	T	R	I	E	S	■	O	N
8	A	S	■	N	E	■	■	B	U	T
9	N	■	T	E	R	■	T	R	I	O
10	E	M	U	L	E	■	A	U	E	R

Les trésors de Jean-Pierre Cuendet

C'est aux manèges d'enfants que j'en ai aujourd'hui. Bien moins compliqués qu'aujourd'hui, ils sont liés à nos souvenirs de jeunesse de la période des examens et de fin de scolarité. Bien sûr, il y avait aussi des manèges d'adultes que l'on rencontrait surtout dans les parcs d'attractions: leur complexité technique interdisait généralement de les démonter et remonter chaque semaine. Et puis, il n'y avait pas encore l'électricité généralisée pour les faire tourner.

La Fête du bois à Sauvabelin s'est perpétuée jusqu'ici, mais je ne sais pas s'il y a encore des manèges. Cette carte démontre qu'il y a foule, aussi bien adulte qu'enfantine. Quant au carrousel sur la place de Cudrefin, il attire moins de monde. Toutefois, les pères sont là, surveillant les dépenses inconsidérées des mamans et de leurs enfants.

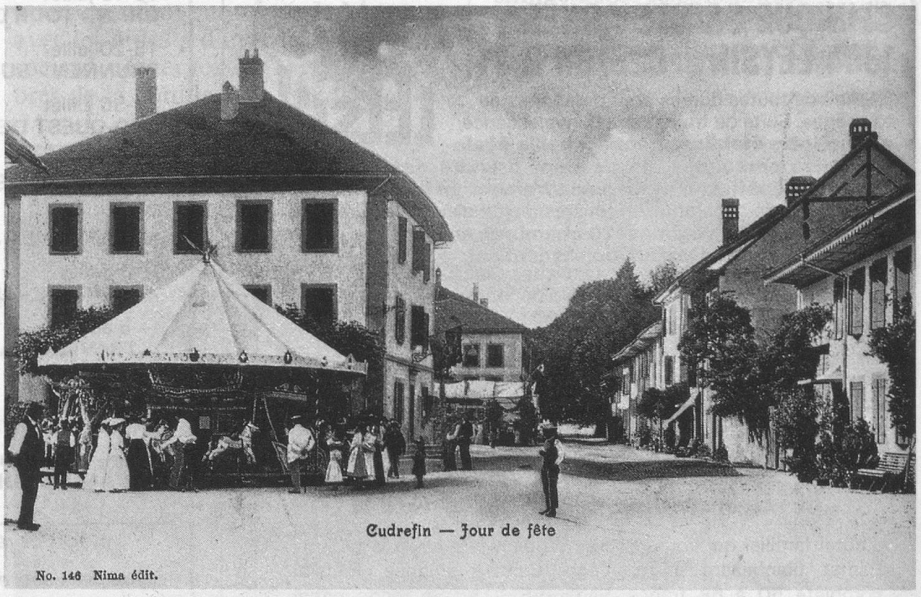

(Cartes de la collection de M. J.-P. Cuendet, rue de la Gare, 1162 Saint-Prex)

Notre concours d'été

Comme le temps passe! L'été est à la porte, et comme ces années écoulées, le moment est venu de vouer une pensée spéciale à nos fidèles amis cruciverbistes en leur destinant ce nouveau concours. Une fois de plus, nous attendons quelques centaines de réponses (il y en eut près de 500 lors du concours géant d'hiver).

Ne vous attendez pas à un problème particulièrement facile. Le charme des mots croisés ne réside-t-il pas dans la recherche, le dictionnaire aidant? Il y a là de quoi vous amuser pendant quelques heures...

Les réponses doivent être envoyées sous enveloppe affranchie à 50 ct. à **Mme Josette Baud, chemin des Chantres 48, 1025 St-Sulpice, jusqu'au 15 août dernier délai.**

La solution de ce concours et la liste des lauréats paraîtront dans le N° 10 de fin septembre 1985.

Sept prix en espèces récompenseront les lauréats, soit: 1er prix Fr. 50.—; 2e prix Fr. 40.—; 3e et 4e prix Fr. 30.— chacun; 5e, 6e et 7e prix: Fr. 20.— chacun. Les lauréats recevront en outre un passionnant recueil de mots croisés capable de les occuper agréablement pendant de nombreuses soirées.

Alors, amis cruciverbistes, à vos stylos!

Horizontalement

1. Ecriture – Petite éminence. **2.** S'occupe de mathématiques et de questions financières – Il fut disciple de Jésus-Christ – Symbole chimique. **3.** Abréviation pour une assurance – Période – Partie du corps – Qui annule. **4.** Est fait d'étoffe de crin – Période du rut – Prénom féminin nordique. **5.** Leurs comptes sont très minutieux – Il étudia la maladie des vers à soie. **6.** Débordent rarement – Tirèrent des fils – Pronom. **7.** Organisation internationale – Initiales du père de Gargantua – Se manifeste dans le désert. **8.** Ensemble de termes techniques – Ancien jeu – Dieu. **9.** C'est une sorte de cadeau – Monnaie – Contre – Lettre grecque. **10.** Raccourcit – Vous y êtes peut-être – Excuse. **11.** Ville du Nevada – Eveillée – Ville italienne. **12.** Entamer – Fin d'infinitif – Négation. **13.** Ville d'Algérie – Individu – Opaques. **14.** Dotâtes – Secrets – Cinéaste français. **15.** Sigle helvétique retourné – Possessif – Dans le vent – Chant. **16.** Ecueil sous-marin – Fleuve d'Irlande – Moitié de marotte. **17.** Pronom – Entama – Unités monétaires – Ancien émirat de l'Arabie. **18.** Accessoire de jeu – Peintre italien – Ecrivain français – Distance. **19.** Ancien comté du Saint Empire – Son homme est un saint homme – Conjonction – Maréchal autrichien. **20.** Modifiée – Rustiques – Issue.

Verticalement
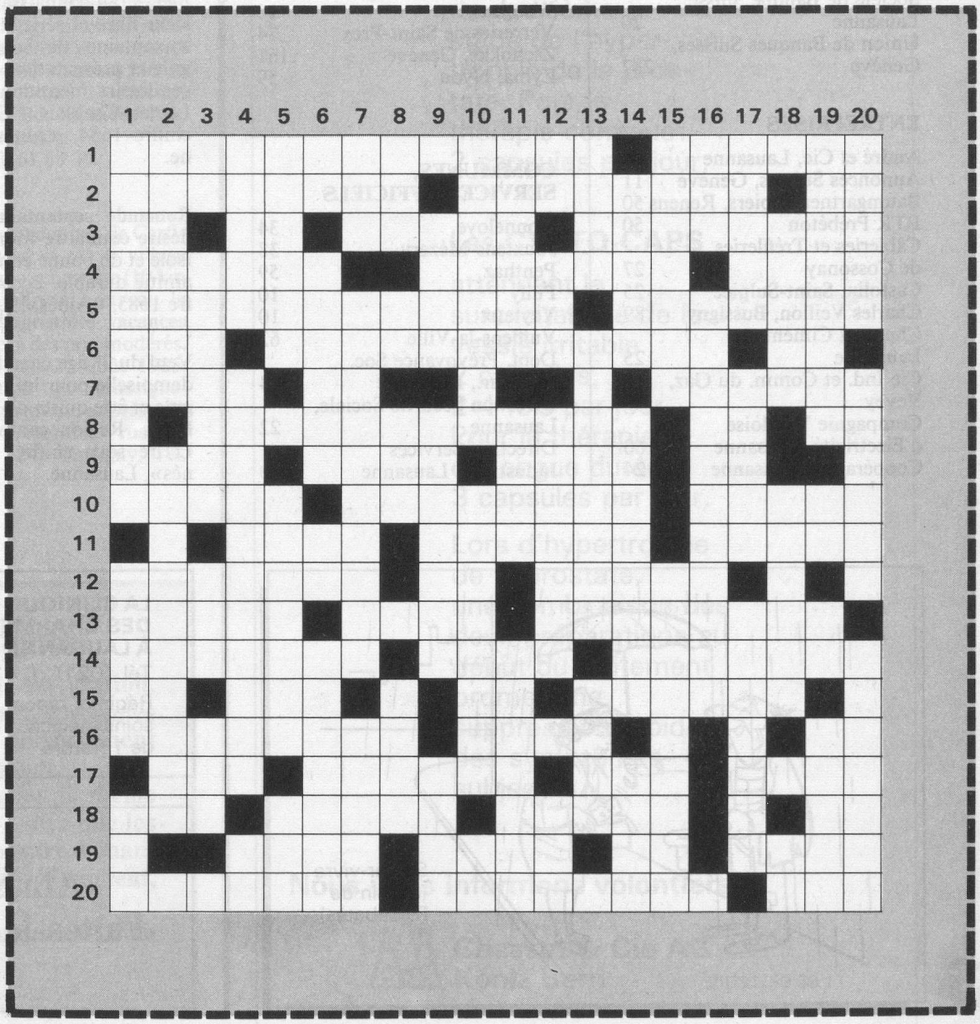
1. Chanson – Truc retourné – Boisson anglaise. **2.** Fait partie de la tête – Province vassale des Romains. **3.** Note – Meuble héraldique – Boisson – Boisson. **4.** Coulait – Astrologue et médecin français – Symbole chimique. **5.** Poisson – Iles italiennes (deux orthographes) – Familier des chevaux. **6.** Participe passé – Ingénieur français – Négation – Solitaire. **7.** Fleuve français – Ne se contentent pas de légumes – Décapite. **8.** Pas grand chose – Symbole chimique – Arme retournée – Ouvrier agricole. **9.** Grand désir – Premier mari de Pauline Bonaparte – Stria. **10.** Confirma – Empereur romain – Militaire à l'envers. **11.** Ingénieur allemand – Telle quantité – Etre vexé. **12.** Langue – Moitié de mouche – Pourvus de crochets – Chef-lieu de canton de la Somme. **13.** Journaliste français tué par un Bonaparte – Entrer du mauvais côté – Cacha. **14.** Sorte de fruit – Ville d'Allemagne orientale – Part. **15.** Peuvent être des chats – Relatif à un fleuve d'Afrique. **16.** Allié – Flétrir. **17.** Physicien ou danseur français – Rompu – Ancienne province suédoise. **18.** Dans la Maladetta – N'existe pas – Période. **19.** Durée – Symbole chimique – Autre symbole – Affaibli. **20.** Corps chimique – Permet de respirer – Ancienne souveraine.