Chronique du MDA

Objekttyp: **Group**

Zeitschrift: **Aînés : mensuel pour une retraite plus heureuse**

Band (Jahr): **14 (1984)**

Heft 2

PDF erstellt am: **04.06.2024**

Nutzungsbedingungen

Die ETH-Bibliothek ist Anbieterin der digitalisierten Zeitschriften. Sie besitzt keine Urheberrechte an den Inhalten der Zeitschriften. Die Rechte liegen in der Regel bei den Herausgebern.
Die auf der Plattform e-periodica veröffentlichten Dokumente stehen für nicht-kommerzielle Zwecke in Lehre und Forschung sowie für die private Nutzung frei zur Verfügung. Einzelne Dateien oder Ausdrucke aus diesem Angebot können zusammen mit diesen Nutzungsbedingungen und den korrekten Herkunftsbezeichnungen weitergegeben werden.
Das Veröffentlichen von Bildern in Print- und Online-Publikationen ist nur mit vorheriger Genehmigung der Rechteinhaber erlaubt. Die systematische Speicherung von Teilen des elektronischen Angebots auf anderen Servern bedarf ebenfalls des schriftlichen Einverständnisses der Rechteinhaber.

Haftungsausschluss

Alle Angaben erfolgen ohne Gewähr für Vollständigkeit oder Richtigkeit. Es wird keine Haftung übernommen für Schäden durch die Verwendung von Informationen aus diesem Online-Angebot oder durch das Fehlen von Informationen. Dies gilt auch für Inhalte Dritter, die über dieses Angebot zugänglich sind.

Ein Dienst der *ETH-Bibliothek*
ETH Zürich, Rämistrasse 101, 8092 Zürich, Schweiz, www.library.ethz.ch

http://www.e-periodica.ch

CHRONIQUE DU **MDA**

TIVOLI 8
LAUSANNE
TÉLÉPHONE (021) 23 84 34

Voyages-vacances

Demandez le programme!

Le «Mouvement des Aînés» a aussi pour but d'organiser des voyages-vacances adaptés aux besoins réels des personnes âgées. Ce secteur s'est développé au fil des ans et aujourd'hui plus de 30 séjours sont proposés chaque année.
Par la pratique, nous en sommes arrivés à préparer entièrement nos voyages; l'organisation technique est assurée par Jean-Marie Dubey. Nous vous donnons ci-dessous quelques précisions utiles qui vous permettront de comprendre notre façon de faire.
Tous nos voyages sont organisés en groupe, ce qui a pour avantage de permettre de faire de nouvelles connaissances et de bénéficier de certains avantages et tarifs intéressants; mais le fait de voyager en groupe impose certaines règles qu'il faut respecter par égard pour tous; par exemple, lors de voyages en car, les places sont attribuées selon l'ordre des inscriptions, d'autres méthodes ont été expérimentées mais la solution choisie nous semble la meilleure... L'assurance «annulation et rapatriement» a été rendue obligatoire suite à certaines expériences, ceci afin de prévenir tous problèmes et vous éviter en cas de malheur des frais souvent très élevés...
Le choix de l'hébergement tient surtout compte des critères de confort nécessaires à votre bien-être; toutes les chambres avec bain ou douche/WC, ascenseur, et une situation si possible tranquille.
Notre choix se porte en général sur des hôtels de 2 ou 3 étoiles ou des villages-vacances, parfois de confort plus simple, mais compensé par une animation fort appréciée ainsi que d'autres avantages.
Nos accompagnateurs sont des retraités formés à la tâche de l'accompagnement, ils travaillent de manière bénévole; leur enthousiasme et leur disponibilité sont nécessaires à la réussite des voyages. Pour certains séjours, des guides locaux complètent cet accompagnement.

Pâques

Grasse (Côte d'Azur)

Du jeudi 19 avril
au mercredi 2 mai 1984.
Prix: Fr. 950.—
(membres MDA Fr. 880.—).
Prestations: Voyage en car, pension complète au village-vacances VVF (vin compris, excursions).
Le village-vacances VVF de Grasse est situé à 20 km au-dessus de Cannes, près de la ville des parfums, très fleurie à cette époque de l'année.

Hollande

Du vendredi 20
au vendredi 27 avril 1984.
Prix: Fr. 1060.—
(membres MDA Fr. 990.—).
Prestations: Voyage en car, pension complète dans des hôtels de 1re catégorie, les excursions et certaines visites.
Itinéraire: Suisse romande, Luxembourg, Rotterdam, Amsterdam, Reims et Suisse romande.
Cette année, nous avons prolongé notre traditionnel circuit d'un jour, afin de vous faire visiter un magnifique centre d'attractions situé près de Rotterdam. Vous verrez entre autres La Haye et le Madurodam, Delft et ses poteries, les champs de tulipes du Keukenhof et la bourse aux fleurs d'Aalsmeer, Vollendam et la Grande Digue, etc.

Turquie

Du lundi 16 au lundi 30 avril 1984.
Prix: Fr. 2370.—
(membres MDA Fr. 2300.—)
Prestations: Vols Genève-Istanbul et Ankara-Genève. Circuit en car à travers l'Anatolie, pension complète dans des hôtels de catégorie touristique, guide local.
Après une visite de 3 jours à Istanbul, porte de l'Asie, nous partirons à la découverte de l'Anatolie. Notre itinéraire passera par la Côte Egéenne avec arrêts à Canakkale, Izmir, Kusadasi (visite des célèbres ruines d'Ephèse), puis continuation en direction de la Côte turquoise, avec un arrêt à Antalya. La visite de Konya (ville des derviches tourneurs), Kayseri et Ankara complètera ce circuit.

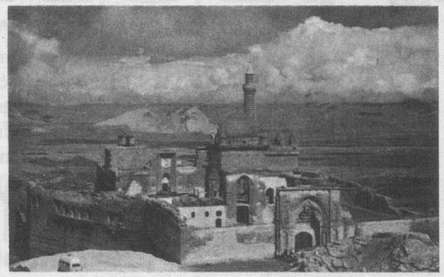

Quelques suggestions pour vos vacances en 1984

A Pâques
Circuit en Turquie (15 jours); séjour en village-vacances à Grasse/Côte d'Azur (15 jours); circuit en Hollande pendant la saison des tulipes (8 jours).

Séjours balnéaires
Ischia (cures possibles); La Sardaigne; Chypre; Rivabella (Adriatique); Ibiza (Baléares); Hyères (côte d'Azur).

Nos circuits
Château en Autriche; Château de Louis II de Bavière et Vienne; descente du Rhône et Camargue; l'Irlande; le Cap Nord; Finlande; Leningrad; Guidel (Bretagne) et Port-Bail (Normandie).

Autres séjours
Paris et les fêtes de Versailles, lac de Garde et opéras de Vérone; Davos; Anglet (Biarritz); Tunisie; Colle s/Loup; Giens.

Nouveautés 1984
Turquie; Ischia; Hyères; Irlande.

Vous trouverez plus de détails concernant ces séjours en demandant notre brochure 1984 au moyen du coupon ci-dessous.

Bon pour programme 1984

Nom _____
Prénom _____
Rue _____
NP/localité _____
(Prière de joindre un timbre pour la réponse, merci!)