Chronique du MDA

Objekttyp: **Group**

Zeitschrift: **Aînés : mensuel pour une retraite plus heureuse**

Band (Jahr): **11 (1981)**

Heft 4

PDF erstellt am: **29.05.2024**

Nutzungsbedingungen

Die ETH-Bibliothek ist Anbieterin der digitalisierten Zeitschriften. Sie besitzt keine Urheberrechte an den Inhalten der Zeitschriften. Die Rechte liegen in der Regel bei den Herausgebern.
Die auf der Plattform e-periodica veröffentlichten Dokumente stehen für nicht-kommerzielle Zwecke in Lehre und Forschung sowie für die private Nutzung frei zur Verfügung. Einzelne Dateien oder Ausdrucke aus diesem Angebot können zusammen mit diesen Nutzungsbedingungen und den korrekten Herkunftsbezeichnungen weitergegeben werden.
Das Veröffentlichen von Bildern in Print- und Online-Publikationen ist nur mit vorheriger Genehmigung der Rechteinhaber erlaubt. Die systematische Speicherung von Teilen des elektronischen Angebots auf anderen Servern bedarf ebenfalls des schriftlichen Einverständnisses der Rechteinhaber.

Haftungsausschluss

Alle Angaben erfolgen ohne Gewähr für Vollständigkeit oder Richtigkeit. Es wird keine Haftung übernommen für Schäden durch die Verwendung von Informationen aus diesem Online-Angebot oder durch das Fehlen von Informationen. Dies gilt auch für Inhalte Dritter, die über dieses Angebot zugänglich sind.

Ein Dienst der *ETH-Bibliothek*
ETH Zürich, Rämistrasse 101, 8092 Zürich, Schweiz, www.library.ethz.ch

http://www.e-periodica.ch

Les trésors de Jean-Pierre Cuendet

Lors d'une précédente rubrique, j'avais incidemment fait mention du percement du tunnel du Mont-d'Or, et plusieurs d'entre vous m'ont fait le grand plaisir de m'envoyer des cartes postales à ce sujet. J'ai ainsi pu notablement avancer dans ma collection.

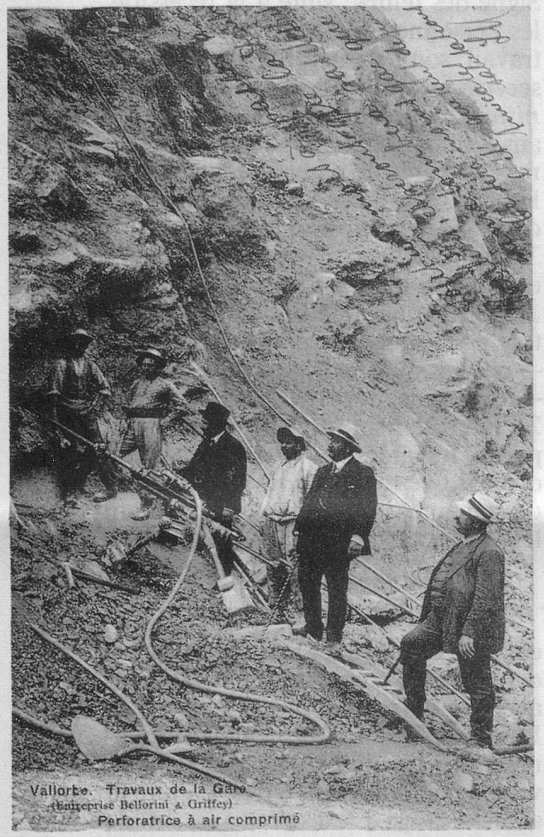

Vallorbe. Travaux de la Gare (Entreprise Bellorini & Griffey) Perforatrice à air comprimé

Aujourd'hui, c'est justement du tunnel du Mont-d'Or que je désire vous entretenir.

D'un intérêt international évident, la ligne Paris-Simplon était régie par plusieurs compagnies privées qui possédaient chacune un tronçon. Avec de fortes rampes et un rebroussement à Vallorbe. le chemin de fer passait alors par Jougne, ce qui posait des problèmes, notamment l'hiver. Deux projets furent alors confrontés dans une véritable bataille qui dura des années: le tunnel sous la Faucille et celui sous le Mont-d'Or. C'est en 1902 qu'un permier accord intervint, mais, à force de tergiversations, ce n'est qu'en 1915 que fut effectuée la mise en service de la ligne Frasne-Vallorbe, 2 ans après celle du Lötschberg et quelques mois après celle de Moutier-Granges. D'importants retards furent pris lorsque les ouvriers rencontrèrent, à 2 reprises, des nappes d'eau quasi intarissables qui provoquèrent des inondations. Les moyens techniques d'alors étaient très réduits et il n'était pas facile de pallier rapidement à de tels inconvénients.

L'électrification du tronçon Dôle-Vallorbe fut terminée en 1957 seulement: elle posait des problèmes de qualité du courant: 1500 volts de Dijon à Dôle, 25 000 volts et 50 périodes de Dôle à Vallorbe, puis, en Suisse, 15 000 volts et 16 périodes, non seulement pour les installations techniques, mais également pour les locomotives.

Aujourd'hui, lorsque l'on est confortablement installé dans le train Lausanne-Paris, plus personne ne songe aux difficultés rencontrées par les réalisateurs.

(Documents extraits de la collection de Jean-Pierre Cuendet, 1162 Saint-Prex.)

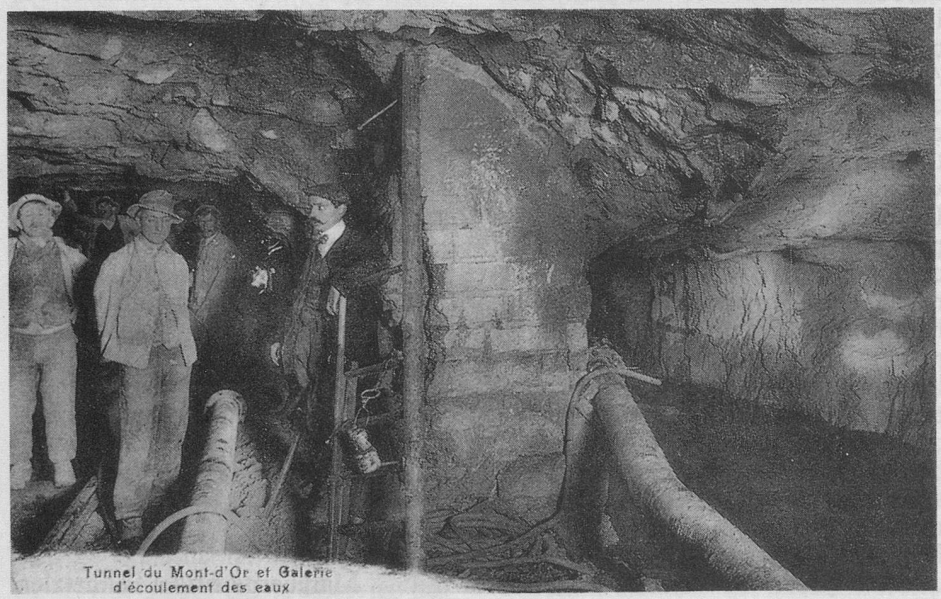

Tunnel du Mont-d'Or et Galerie d'écoulement des eaux

CHRONIQUE DU **MDA**

TIVOLI 8
LAUSANNE
TÉLÉPHONE (021) 23 84 34

Voyages

La Colle-sur-Loup

Entre Nice et Antibes, à 3 km de St-Paul-de-Vence

Du 7 au 20 mai 1981

Prestations: voyage, excursions, pension complète.
Prix: Fr. 820.— (Fr. 50.— réduction membres MDA).

Dans notre sélection, ce nouveau village-vacances «La Bergerie» est un lieu rêvé pour un séjour reposant.
Il est situé près de la commune de La Colle-sur-Loup, non loin de Nice, au cœur du pays des artisans et des peintres, dans une région ensoleillée et fleurie.
Logement en appartements, chacun a cependant sa chambre individuelle selon la formule des villages-vacances.

Les Cévennes et l'Ardèche

Du 16 au 24 mai 1981

Prestations: voyage, excursions, pension complète (vin à table).
Prix: Fr. 610.— (Fr. 50.— réduction membres MDA).

Le village-vacances «Les Sédariès» est situé à Villefort, dans la zone périphérique du Parc national des Cévennes. La réputation dont jouit cette station tient à son climat tempéré par un environnement de forêts de pins et de châtaigniers. Les gorges du Tarn, l'Aven-Armand, les Causses, le Mont-Lozère, les Cévennes, la Garde-Guérin sont autant de paysages à voir dans cette région avec le château de Castanet.

La vie de château

au bord du plus beau des lacs du sud de l'Autriche

Du 24 au 31 mai 1981

Prestations: voyage, excursions, logement, pension complète.
Prix: Fr. 900.— (Fr. 50.— réduction membres MDA).

Un merveilleux circuit comprenant à l'aller, une étape à Desenzano, au bord du lac de Garde, et au retour à Innsbruck. Le château, situé dans un cadre grandiose, transformé en hôtel de première classe, vous permettra de rêver un peu à la vie de château...

Le temps des visites

Comme chaque année, «Connaissance 3» vous propose un choix de visites qui complètent les conférences données pendant l'hiver.

1 13 avril

1re visite des
églises dans la Broye

Départ de Lausanne, devant la gare à 13 heures.
Visite des églises de Lucens, Curtilles, Avenches, Donatyre, dirigée par Mme Thérèse Mauris.
Prix: Fr. 15.—, transport compris.

2 25 avril

1re visite de
l'arboretum à Aubonne

Rendez-vous sur place à 15 heures.
Durée de la visite: environ 2 heures, dirigée par M. Robert, chef du Service des forêts.
Prix: Fr. 3.—.

3 27 avril

2e visite des
églises dans la Broye

Départ de Lausanne, devant la gare à 13 heures.
Visite des églises de Lucens, Curtilles, Avenches, Donatyre, dirigée par Mme Thérèse Mauris.
Prix: Fr. 15.—, transport compris.

4 30 avril

Salines de Bex
à 14 heures

Rendez-vous à déterminer avec M. Grognuz, tél. 025/55 13 16.
Visite en priorité pour les aînés de la région des Ormonts et du Chablais.
S'inscrire auprès de M. Grognuz.

5 30 avril

1re visite du
Château d'Aigle
à 15 heures

Visite en priorité pour les aînés de la région du Chablais.
S'inscrire auprès de Mme Jaggi, tél. 025/26 21 76.
Prix: Fr. 3.— la visite.

6 7 mai

Triage de Salins

Rendez-vous à la gare CFF-ASD d'Aigle à 12 h. 50.
Chacun prend son billet jusqu'à Plambuit et retour.
Inscription auprès de Mme Jaggi jusqu'au 5 mai, tél. 025/26 21 76.
Prix: Fr. 3.— la visite.

7 11 mai

Visite de la STEP
(Station d'épuration des eaux usées à Lausanne–Vidy)

Rendez-vous sur place à 15 heures.
Durée de la visite: 1 h. 30 (non conseillé aux personnes handicapées).
Prix: Fr. 3.— la visite.

8 14 mai

2e visite du
Château d'Aigle
pour l'ensemble du canton

Départ de Lausanne, devant la gare à 14 heures.
Prix: Fr. 15.—, transport compris.

9 14 mai

2e visite de
l'arboretum à Aubonne
à 14 h. 30

Visite en priorité pour les aînés de la région des Ormonts.
Inscription auprès de M. Grognuz, tél. 025/55 13 16.

10 18 mai

Fabrique de cigarettes
Rinsoz & Ormond à Vevey

Départ de Lausanne, devant la gare, à 13 heures.
Durée: environ 1 h. 30 (déconseillé aux personnes handicapées).
Prix: Fr. 13.—, transport compris.

INSCRIPTIONS
A) Pour les visites 4, 5, 6 et 9: se référer aux indications correspondantes.
B) Pour les autres visites, prière d'envoyer le coupon ci-dessous.

Le temps des visites

Bulletin d'inscription à renvoyer au MDA, Tivoli 8, Lausanne.

Prière de mettre une croix sur les numéros des visites choisies et d'indiquer le nombre de personnes.

1 _____
2 _____
3 _____
7 _____
8 _____
10 _____

Nom _____
Prénom _____
Rue _____
NP/localité _____
Tél. _____

Je verse ce jour la somme de Fr. _____ pour les visites ci-dessus sur le CCP 10-11936. Indiquer **au dos du coupon du bulletin de versement:** «Visites C3».
Après réception de votre versement, vous recevrez confirmation de votre participation sous forme de bon(s) d'entrée.