Objekttyp: **Advertising**

Zeitschrift: **Aînés : mensuel pour une retraite plus heureuse**

Band (Jahr): **11 (1981)**

Heft 10

PDF erstellt am: **29.05.2024**

Nutzungsbedingungen

Die ETH-Bibliothek ist Anbieterin der digitalisierten Zeitschriften. Sie besitzt keine Urheberrechte an den Inhalten der Zeitschriften. Die Rechte liegen in der Regel bei den Herausgebern.
Die auf der Plattform e-periodica veröffentlichten Dokumente stehen für nicht-kommerzielle Zwecke in Lehre und Forschung sowie für die private Nutzung frei zur Verfügung. Einzelne Dateien oder Ausdrucke aus diesem Angebot können zusammen mit diesen Nutzungsbedingungen und den korrekten Herkunftsbezeichnungen weitergegeben werden.
Das Veröffentlichen von Bildern in Print- und Online-Publikationen ist nur mit vorheriger Genehmigung der Rechteinhaber erlaubt. Die systematische Speicherung von Teilen des elektronischen Angebots auf anderen Servern bedarf ebenfalls des schriftlichen Einverständnisses der Rechteinhaber.

Haftungsausschluss

Alle Angaben erfolgen ohne Gewähr für Vollständigkeit oder Richtigkeit. Es wird keine Haftung übernommen für Schäden durch die Verwendung von Informationen aus diesem Online-Angebot oder durch das Fehlen von Informationen. Dies gilt auch für Inhalte Dritter, die über dieses Angebot zugänglich sind.

Ein Dienst der *ETH-Bibliothek*
ETH Zürich, Rämistrasse 101, 8092 Zürich, Schweiz, www.library.ethz.ch

http://www.e-periodica.ch

Etes-vous sûr de pouvoir vous passer d'un compte d'épargne «Senior»?

Faites virer votre rente AVS ou votre pension sur un compte d'épargne «Senior» à la SBS. Votre avoir sera ainsi en lieu sûr et vous rapportera des intérêts.

Et si vous le désirez, vous pourrez éviter de venir retirer de l'argent à nos guichets: le facteur vous l'apportera à domicile.

Société de Banque Suisse
Schweizerischer Bankverein

BANQUE DE L'ÉTAT DE FRIBOURG

Lorsqu'il s'agit de placer votre argent, il faut être dans la course. Consultez nos conseillers en placement. Ils vous diront comment faire travailler utilement vos fonds.

21 agences dans le canton

Maison de repos pour personnes âgées
Convalescence, retraite

Résidence Mon-Désir

Tranquillité, verdure
Magnifique panorama
Cuisine soignée
Soins médicaux

Direction:
M.-J. Grandjean
infirmière diplômée

Chemin des Novalles 1
1807 Blonay s/Vevey
près Pavillon Mottex

Case postale 55
Tél. 021 / 53 36 55

Sadeton-G

aide en cas de **manque de vitamines et de minéraux due au vieillissement**

comme: **manque de concentration** **épuisement**
troubles de mémoire **esprit oublieux**
fatigue générale **perte d'énergie**

SADEC depuis 1932

En vente dans les pharmacies et drogueries, sinon s'adresser à SADEC SA, Dépt. Droguerie, 6362 Stansstad, tél. 041 - 61 24 24

UBS
Pour allier la théorie à la pratique.

Un intérêt plus élevé dès 60 ans!

L'idée:
avoir des économies, surtout après un certain âge, signifie davantage d'indépendance, donc moins de soucis pour continuer à vivre selon ses aspirations.

Sa réalisation:
ouvrez à l'UBS un compte ou un livret d'épargne 60! Il rapporte un intérêt préférentiel. C'est bien volontiers que nous vous conseillerons pour placer vos économies. Prenez le temps de venir nous voir.

Dans quelques jours LA FETE A FRIBOURG!

Nous avons dit l'essentiel dans nos derniers numéros, au sujet de cette fête qui groupera, **le 21 octobre 1981,** les retraités romands autour du Journal «Aînés», à l'occasion de son 10e anniversaire. Un programme séduisant a été mis sur pied, varié, coloré, plein de gaîté et d'amitié. Tout a été prévu pour le confort des participants. Il y aura très peu à marcher, et à plat. Les Samaritains seront sur place pour intervenir en cas de malaise. Les voitures privées trouveront un parking à proximité du Comptoir de Fribourg, fleuri et décoré pour la circonstance. L'accueil sera assuré par l'Association costumée des Dames de Fribourg. La variété du programme et le repas pris dans divers restaurants (clairement indiqués sur les cartes de fête), éviteront tout encombrement, toute bousculade.

Voici le programme de la fête
Jusqu'à 10 h., arrivée des participants, accueil par «les Dames de Fribourg» en costume.

10 h. 15, partie officielle au Comptoir de Fribourg avec participation de la Fanfare du Collège Saint-Michel.
Orateurs: MM. Lucien Nussbaumer, Syndic de Fribourg; Laurent Butty, président du Conseil national; Hans Baechtold, vice-président du Conseil d'Etat; Claude Badel, président du conseil d'administration du journal «Aînés».
10 h. 45, église du Christ-Roi (à côté du Comptoir). Conférence: «L'importance de la spiritualité au 3e âge.»
Orateurs: MM. le professeur M.-H. Vicaire, ancien recteur de l'Université de Fribourg; Ph. Zeissig, pasteur, aumônier de l'Hôpital de Saint-Loup, collaborateur de la Radio romande.
La conférence sera introduite par les chantres Henri Kaech et Charles Jauquier.

Pendant toute la journée: tours de ville selon instructions sur place.

Dès 10 h. 45, projection permanente du film «Fribourg en Suisse» de M. Bimpage, au cinéma Corso, durée 20 minutes.
12 h. 30, repas dans divers restaurants, selon la carte de fête. Menu: potage, émincé garni, salade, dessert et café.
Après le repas: retour au Comptoir de Fribourg jusqu'à 14 h. 30, concert et bal «Belle Epoque» avec l'Orchestre Ackermann, en attendant le début du grand spectacle.
14 h. 30, grand spectacle avec «Les Petits Chanteurs de Fribourg», direction Abbé Kaelin; le ténor Charles Jauquier de la Fête des Vignerons 1955; la troupe d'Alain Morisod dans sa «Nouvelle Revue 81»; l'orchestre Ackermann.
Vers 17 h. 30, clôture officielle.

A tous nos amis, retraités ou non, nous souhaitons d'ores et déjà la plus cordiale bienvenue à cette grande fête des aînés romands!

Conseil aux groupes et particuliers: si vous avez des difficultés à organiser votre transport à Fribourg, n'hésitez pas à vous annoncer au journal. Nous pourrons sans doute résoudre votre problème et vous proposer des conditions très intéressantes.

Coupon à envoyer à «Aînés» c.p. 2633 1002 Lausanne

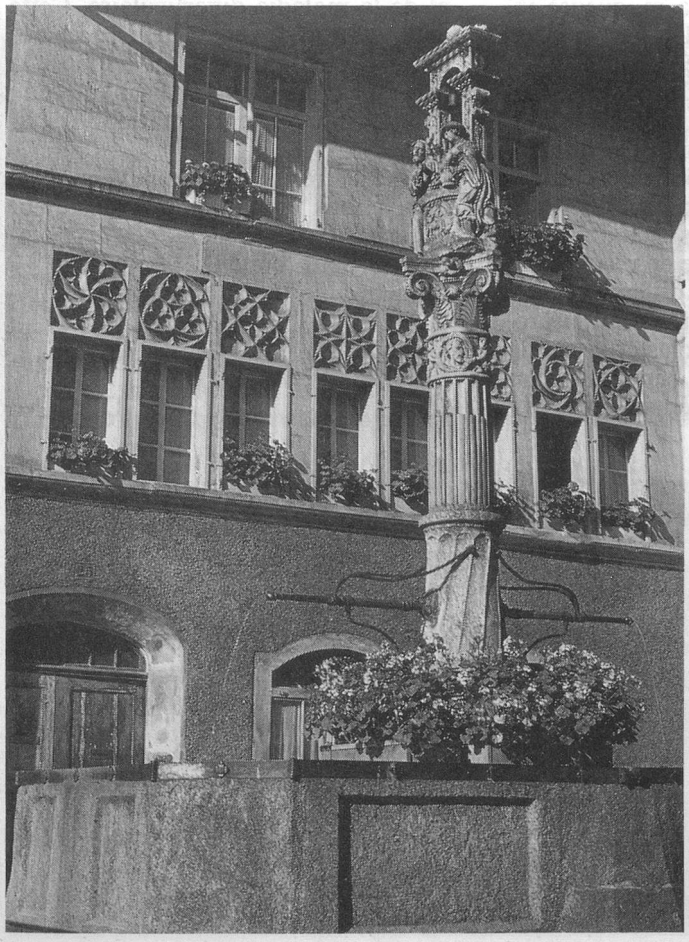

(Photo G. Fleury, Villars-sur-Glâne)

Coupon d'inscription

à la Fête du 10e anniversaire du Journal «Aînés», le 21 octobre 1981 à Fribourg.

Attention! Pour les personnes membres d'un club ou groupement demandez, avant de remplir ce coupon, si votre groupe a l'intention de participer à la fête. Dans ce cas, votre inscription se fera directement auprès du responsable du groupe.
Si ce n'est pas le cas, et pour les personnes ne faisant partie d'aucun club ou groupement, inscrivez-vous à l'aide du coupon ci-dessous.

Je commande _____ cartes de fête
(Fr. 17.— avec repas; Fr. 7.— sans repas)

Nom et prénom: _____

_____

Adresse, tél.: _____

_____

Je verse ce jour la somme de Fr. _____
au ccp 10–9554 Journal «Aînés», Lausanne.

Attention! Les cartes de fête seront envoyées 1 semaine avant la fête avec le programme définitif.