Objekttyp: **Advertising**

Zeitschrift: **Aînés : mensuel pour une retraite plus heureuse**

Band (Jahr): **9 (1979)**

Heft 5

PDF erstellt am: **03.06.2024**

Nutzungsbedingungen

Die ETH-Bibliothek ist Anbieterin der digitalisierten Zeitschriften. Sie besitzt keine Urheberrechte an den Inhalten der Zeitschriften. Die Rechte liegen in der Regel bei den Herausgebern.
Die auf der Plattform e-periodica veröffentlichten Dokumente stehen für nicht-kommerzielle Zwecke in Lehre und Forschung sowie für die private Nutzung frei zur Verfügung. Einzelne Dateien oder Ausdrucke aus diesem Angebot können zusammen mit diesen Nutzungsbedingungen und den korrekten Herkunftsbezeichnungen weitergegeben werden.
Das Veröffentlichen von Bildern in Print- und Online-Publikationen ist nur mit vorheriger Genehmigung der Rechteinhaber erlaubt. Die systematische Speicherung von Teilen des elektronischen Angebots auf anderen Servern bedarf ebenfalls des schriftlichen Einverständnisses der Rechteinhaber.

Haftungsausschluss

Alle Angaben erfolgen ohne Gewähr für Vollständigkeit oder Richtigkeit. Es wird keine Haftung übernommen für Schäden durch die Verwendung von Informationen aus diesem Online-Angebot oder durch das Fehlen von Informationen. Dies gilt auch für Inhalte Dritter, die über dieses Angebot zugänglich sind.

Ein Dienst der *ETH-Bibliothek*
ETH Zürich, Rämistrasse 101, 8092 Zürich, Schweiz, www.library.ethz.ch

http://www.e-periodica.ch

Une inoubliable journée à Brigue avec « Aînés »

Organisée par notre journal et les CFF, patronnée par l'Union valaisanne du tourisme et la Société de développement de Brigue, une grande rencontre d'aînés aura lieu le 7 juin dans cette ville. Brigue n'est pas qu'un important carrefour routier et ferroviaire mais une charmante cité bien équipée pour l'accueil. Le magnifique château de Stockalper (XVIIe siècle) et la « Simplonhalle », vaste local de 1000 places récemment inauguré, recevront nos voyageurs, le 7 juin prochain, dans la meilleure des ambiances.

Le programme est séduisant, Après l'arrivée du train spécial (11 h. 05), un apéritif sera offert dans la merveilleuse cour du château Stockalper qui sera visité sous la conduite de guides compétents. La bienvenue sera souhaitée par une personnalité valaisanne. Après quoi les participants se rendront à la « Simplonhalle » où un bon repas sera servi et où un programme d'animation mettra de la joie dans les cœurs. Un duo célèbre, celui des Burgener père et fils, de Zermatt, présentera une attraction qui a enthousiasmé de nombreux publics suisses et étrangers: un concert de cloches manipulées avec virtuosité. D'autres musiciens permettront aux amateurs de danser. Le train du retour partira de Brigue à 16 h. 05, ce qui laissera aux participants le temps de se promener dans les pittoresques ruelles de la ville.

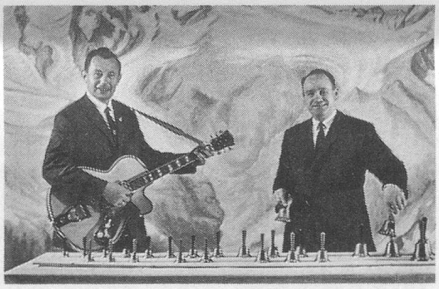

Ils nous ont aidés à organiser la journée. De g. à d.: MM. Hans Steiner, vice-président de l'Association hôtelière du Valais et de la Société de développement de Brigue, et Guy Rey-Bellet, chef de presse et des relations publiques de l'UVT, Sion.

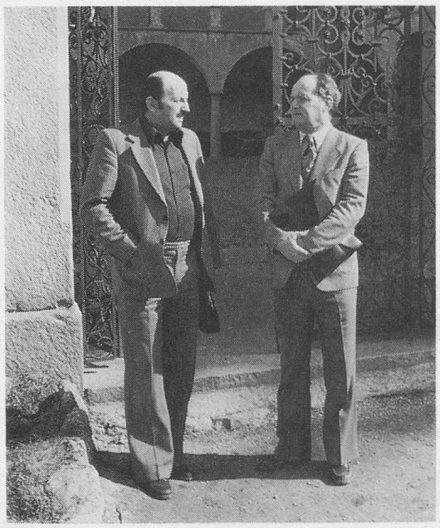

Une attraction exceptionnelle: le Duo Burgener et ses cloches.

(Photos G. G.)

Le train spécial quittera Lausanne à 9 h. 08. Il s'arrêtera à Vevey, Montreux, Aigle, Martigny, Sion, Sierre, et arrivera à Brigue à 11 h. 05. Au retour, départ de Brigue à 16 h. 05. Arrêts à Sierre, Sion, Martigny, Aigle, Montreux, Vevey. Arrivée à Lausanne à 17 h. 54.

L'horaire détaillé sera envoyé à chaque participant avec les tickets de place dans le train, 5 jours avant le départ.

Prix de la journée
(apéritif et repas compris):

Dès:	1/1	abt 1/2
Lausanne	57.—	49.—
Yverdon	60.—	51.—
Genève	62.—	53.—
Neuchâtel	62.—	53.—
Bienne	65.—	55.—
Aigle	50.—	45.—
Martigny	46.—	41.—
Sion/Sierre	42.—	38.—

Inscrivez-vous dès que possible (clôture des inscriptions le 27 mai), et soyez nombreux à participer à cette joyeuse journée de détente en compagnie d'« Aînés ».

Bienvenue à tous!

Bulletin d'inscription

à retourner dès que possible à « Aînés », case postale 2633, 1002 Lausanne.

Voyage à Brigue le jeudi 7 juin 1979

J'inscris

_____ personnes à Fr._____ Fr._____

_____ personnes à Fr._____
avec abt 1/2 billets Fr._____

Je verse ce jour
au CCP 10-9554, journal
'Aînés' (Voyages) Lausanne Fr._____

Je prendrai le train spécial à_____

_____

Pour joindre le train spécial je partirai de

(gare CFF)_____

Nom/prénom_____

Rue_____

NP/Localité_____

Téléphone_____

Je désire voyager avec_____

_____

qui habite_____