Zeitschrift: Aînés : mensuel pour une retraite plus heureuse

Herausgeber: Aînés

Band: 8 (1978)

Heft: 4

Rubrik: Chronique du MDA

Nutzungsbedingungen

Die ETH-Bibliothek ist die Anbieterin der digitalisierten Zeitschriften auf E-Periodica. Sie besitzt keine Urheberrechte an den Zeitschriften und ist nicht verantwortlich für deren Inhalte. Die Rechte liegen in der Regel bei den Herausgebern beziehungsweise den externen Rechteinhabern. Das Veröffentlichen von Bildern in Print- und Online-Publikationen sowie auf Social Media-Kanälen oder Webseiten ist nur mit vorheriger Genehmigung der Rechteinhaber erlaubt. Mehr erfahren

Conditions d'utilisation

L'ETH Library est le fournisseur des revues numérisées. Elle ne détient aucun droit d'auteur sur les revues et n'est pas responsable de leur contenu. En règle générale, les droits sont détenus par les éditeurs ou les détenteurs de droits externes. La reproduction d'images dans des publications imprimées ou en ligne ainsi que sur des canaux de médias sociaux ou des sites web n'est autorisée qu'avec l'accord préalable des détenteurs des droits. En savoir plus

Terms of use

The ETH Library is the provider of the digitised journals. It does not own any copyrights to the journals and is not responsible for their content. The rights usually lie with the publishers or the external rights holders. Publishing images in print and online publications, as well as on social media channels or websites, is only permitted with the prior consent of the rights holders. Find out more

Download PDF: 07.07.2025

ETH-Bibliothek Zürich, E-Periodica, https://www.e-periodica.ch

CHRONIQUE DU MDA
TIVOLI 8
LAUSANNE
TÉLÉPHONE 23 84 34

Nouvelles internationales

Le 3e âge et les transports publics!

Belgique: Une étude que vient d'achever le Ministère des transports a conclu qu'il serait plus économique d'organiser un service de minibus pour les personnes âgées handicapées que d'essayer de rendre les transports publics plus accessibles à ces dernières. La ville de Charleroi a mis à l'essai six minibus et d'autres villes distribuent aux personnes âgées handicapées, des billets de transports gratuits par taxi.

Royaume-Uni: Les personnes clouées à leur chaise roulante peuvent à présent utiliser plus facilement les chemins de fer, grâce à l'introduction d'une voiture de première classe, Mark III. Les portes de cette voiture spéciale sont suffisamment larges pour le passage d'une chaise roulante et une rampe a été installée qui facilite l'entrée. Dans chaque voiture, le premier siège peut être enlevé pour faire place à une chaise roulante.

A Danville (EU): Dans l'Illinois, un programme local subventionne les déplacements en taxi des personnes âgées et handicapées et 35% de cette clientèle s'est inscrite. 78% de ces dernières ne conduisent pas et 90% ont des revenus inférieurs à $ 5000.— par an (Fr. 2400.— env.). A ce jour, ce sont les personnes handicapées âgées de moins de 65 ans qui ont utilisé ce service le plus fréquemment. L'utilisation des taxis a augmenté d'environ 15% à la suite de ce projet.

Etats-Unis: Plusieurs communautés américaines ont pris des mesures qui permettent d'accroître la mobilité des personnes âgées et handicapées, grâce à des subventions «pour les usagers». Ces dernières permettent aux personnes âgées remplissant les conditions voulues de se procurer pour un coût minime des carnets de tickets pouvant être utilisés pour payer des courses en taxi ou d'autres formes de transports en commun. Le transporteur touche un montant convenu d'avance pour tous les tickets, en s'adressant à l'organisme fournissant la subvention. Par exemple, à Los Gatos, en Californie, les personnes âgées ou handicapées peuvent acheter un carnet de dix courses de taxi par mois, pour 50 cents par ticket (Fr. —.90 env.). Pour chaque ticket utilisé, le chauffeur de taxi reçoit de la municipalité $ 2,10 (Fr. 3.80 env.). En Virginie de l'Ouest, il existe pour tout l'Etat un programme auquel participent les taxis, les transports en commun ainsi que les sociétés d'autocars interurbains et les compagnies de chemin de fer. Les subventions «Pour l'Usager» s'accompagnent quelquefois de subventions accordées aux transporteurs, pour permettre à ces derniers de renouveler leur matériel et d'augmenter leurs services.

Marc Guignard

Du camping en caravane

LA CROIX VALMER

du 17 juin au 1er juillet 1978. Fr. **545.—** (réduction membre MDA Fr. 20.—). Prestations: Voyage, caravane et excursions. Pension non comprise.

Le MDA, toujours soucieux de tenter de nouvelles expériences pour l'épanouissement des aînés, propose un séjour de vacances dans un camping 4*, en caravane. C'est à La Croix Valmer dans le Var, entre le Lavandou et Saint-Tropez qu'une quarantaine d'aînés pourront apprécier une vie simple et saine en harmonie avec la nature.
Chaque caravane équipée peut loger deux personnes. Le camp, très boisé, permet de ranger les caravanes de façon à ne pas avoir de vis-à-vis. Les blocs sanitaires sont composés de douches, bacs à vaisselle et de machines à laver.
Il y a une épicerie-boucherie self service et un restaurant à l'intérieur du camp. On peut aussi acheter l'assiette du jour à emporter pour ceux qui ne désirent pas cuisiner. Une certaine animation est assurée par le patron du camping et la mer est à sept minutes de marche. La plage est très belle. Le voyage se fait en car. Il y aura des excursions.
Ce séjour est conseillé à ceux qui aiment la vie de camping et la vie de groupe.

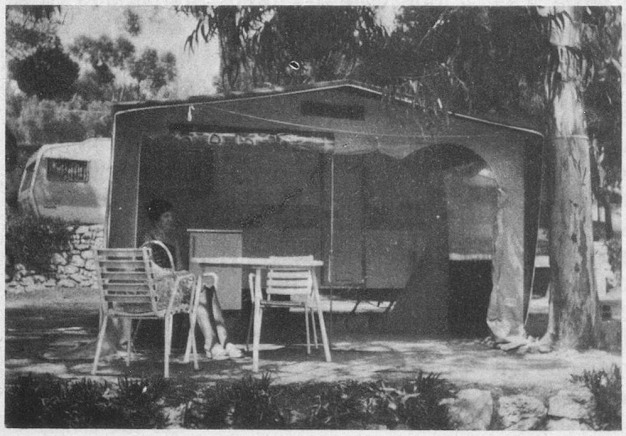

Le MDA organise aussi des voyages en Hollande, Maroc, à Giens. Pour plus de détails, demandez notre brochure voyages-vacances 1978.

Bulletin d'inscription

à retourner au MDA, Tivoli 8, 1007 Lausanne.

La Croix Valmer du 17 juin 1978

Nom _____

Prénom _____

Rue _____

No postal _____

et localité _____

Tél. _____

En annexe, je joins les noms et adresses des personnes m'accompagnant.