Objekttyp: **Advertising**

Zeitschrift: **Aînés : mensuel pour une retraite plus heureuse**

Band (Jahr): **7 (1977)**

Heft 6

PDF erstellt am: **31.05.2024**

Nutzungsbedingungen

Die ETH-Bibliothek ist Anbieterin der digitalisierten Zeitschriften. Sie besitzt keine Urheberrechte an den Inhalten der Zeitschriften. Die Rechte liegen in der Regel bei den Herausgebern.
Die auf der Plattform e-periodica veröffentlichten Dokumente stehen für nicht-kommerzielle Zwecke in Lehre und Forschung sowie für die private Nutzung frei zur Verfügung. Einzelne Dateien oder Ausdrucke aus diesem Angebot können zusammen mit diesen Nutzungsbedingungen und den korrekten Herkunftsbezeichnungen weitergegeben werden.
Das Veröffentlichen von Bildern in Print- und Online-Publikationen ist nur mit vorheriger Genehmigung der Rechteinhaber erlaubt. Die systematische Speicherung von Teilen des elektronischen Angebots auf anderen Servern bedarf ebenfalls des schriftlichen Einverständnisses der Rechteinhaber.

Haftungsausschluss

Alle Angaben erfolgen ohne Gewähr für Vollständigkeit oder Richtigkeit. Es wird keine Haftung übernommen für Schäden durch die Verwendung von Informationen aus diesem Online-Angebot oder durch das Fehlen von Informationen. Dies gilt auch für Inhalte Dritter, die über dieses Angebot zugänglich sind.

Ein Dienst der *ETH-Bibliothek*
ETH Zürich, Rämistrasse 101, 8092 Zürich, Schweiz, www.library.ethz.ch

http://www.e-periodica.ch

Du 20 juin au 1er juillet 1977 :

La Pologne !

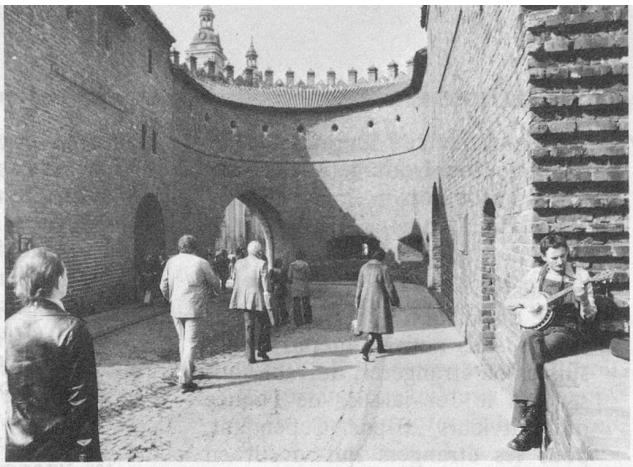

Un coin de la Vieille Ville avec ses remparts.

Ce voyage d'un intérêt exceptionnel a été annoncé dans notre dernier numéro. Ses caractéristiques, son itinéraire, ont été exposés en détail (voir pages 5, 6, 7 du No 5 d'« Aînés »). Rappelons qu'après 5 journées passionnantes à Varsovie (visite de la ville, de ses richesses artistiques, des environs), nos voyageurs se rendront à Gdansk, très belle ville des bords de la Baltique où ils séjourneront 3 jours avant de reprendre la route de la capitale par un autre itinéraire.

Les inscriptions seront acceptées jusqu'au 10 juin, tout dernier délai.

Prière de remplir sans tarder le coupon d'inscription ci-dessous et de l'envoyer à **« Aînés », case postale 2633, 1002 Lausanne.** Le programme détaillé du voyage sera expédié par retour à chaque participant.

C'est un voyage « Aînés » organisé par Wagons-Lits/Cook Genève et « Orbis », agence officielle du Tourisme de Pologne. Le voyage Genève-Varsovie et retour s'effectuera en jet de la compagnie polonaise LOT (environ 2 h. de vol).

Prix tout compris : hôtels 1er rang, pension complète, voyage avion, circuit en car de luxe, entrées aux musées, palais et spectacles :

Fr. 1328.—
(Fr. 1378.— pour non-abonnés).

Bulletin d'inscription

Je m'inscris (Biffer ce qui ne convient pas)
nous nous inscrivons
pour le voyage à Varsovie du 20 juin au 1er juillet 1977, pour le prix de Fr. 1328.— tout compris (non-abonné : Fr. 1378.—).

Nom et prénom(s) _____

_____

Rue _____
No postal
et localité _____

Signature _____

Pour les inscriptions de plusieurs personnes, prière de joindre une liste au bulletin d'inscription.

Le prix du voyage devra être versé dès confirmation de la réservation au moyen du bulletin de versement qui sera adressé à chaque participant.

Coupon à envoyer à « Aînés », case postale 2633, 1002 Lausanne.

Si ce voyage magnifique vous tente, n'attendez pas ! **Nombre de places limité.**

Croisière sur le lac des Quatre-Cantons

Après Appenzell, nous vous proposons de redécouvrir une autre partie de cette Suisse qui nous est chère : **le lac des Quatre-Cantons et Lucerne : le jeudi 7 juillet 1977.**

Notre train spécial partira de Lausanne à 8 h. 10, via Neuchâtel, Bienne et Lucerne. Le retour à Lausanne est prévu à 20 h. 51. Nous savons combien les aînés aiment le bateau, c'est pourquoi nous avons prévu : **trois heures de croisière !**

Le lac des Quatre-Cantons, c'est le cœur de la Suisse : Uri, Schwytz, Unterwald et Lucerne. C'est là que la Suisse est née. Ce lac est l'un des plus beaux de notre pays.

Après la croisière, vous aurez tout loisir de visiter la ville de Lucerne (trois heures de temps libre).

La renommée universelle que la ville de Lucerne s'est acquise est due à sa situation incomparable sur les rives du lac des Quatre-Cantons, en face d'un paysage alpestre d'une grande majesté. Les ponts de bois anciens avec peintures historiques, le rempart et ses tours, les vieilles églises et les maisons pittoresques lui donnent un aspect médiéval.

Prix du voyage

En train 2e classe, places réservées :

		demi-tarif
De Genève	Fr. 61.—	Fr. 47.—
De Lausanne	Fr. 57.—	Fr. 44.—
D'Yverdon	Fr. 55.—	Fr. 42.—
De Neuchâtel	Fr. 53.—	Fr. 41.—
De Bienne	Fr. 49.—	Fr. 38.—

Ces prix comprennent le transport en train spécial et en bateau spécial.

Repas

Chacun prend son pique-nique. Il sera possible de se procurer boissons, sandwiches et petite restauration sur le bateau.

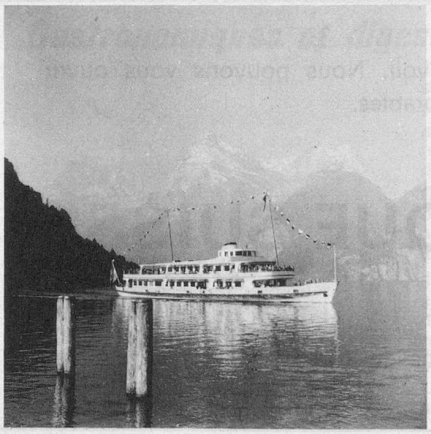

Bulletin d'inscription

à retourner avant le 30 juin 1977 (s'il reste encore des places disponibles) à MDA, Tivoli 8, 1007 Lausanne.

Nom _____

Prénom(s) _____

Rue _____
No postal
et localité _____

J'inscris

_____ personne(s) à Fr. _____

Je verse ce jour au CCP 10-11936 le montant de Fr. _____

Je prendrai le train spécial à :
Lausanne - Yverdon - Neuchâtel - Bienne
(Biffer ce qui ne convient pas.)
(Pour les correspondances demandez à votre gare d'inscription)

Je désire voyager avec _____

_____

habitant à _____

(ne mentionnez pas les personnes pour lesquelles vous payez)