Objekttyp: **Advertising**

Zeitschrift: **Aînés : mensuel pour une retraite plus heureuse**

Band (Jahr): **7 (1977)**

Heft 3

PDF erstellt am: **29.05.2024**

Nutzungsbedingungen

Die ETH-Bibliothek ist Anbieterin der digitalisierten Zeitschriften. Sie besitzt keine Urheberrechte an den Inhalten der Zeitschriften. Die Rechte liegen in der Regel bei den Herausgebern.
Die auf der Plattform e-periodica veröffentlichten Dokumente stehen für nicht-kommerzielle Zwecke in Lehre und Forschung sowie für die private Nutzung frei zur Verfügung. Einzelne Dateien oder Ausdrucke aus diesem Angebot können zusammen mit diesen Nutzungsbedingungen und den korrekten Herkunftsbezeichnungen weitergegeben werden.
Das Veröffentlichen von Bildern in Print- und Online-Publikationen ist nur mit vorheriger Genehmigung der Rechteinhaber erlaubt. Die systematische Speicherung von Teilen des elektronischen Angebots auf anderen Servern bedarf ebenfalls des schriftlichen Einverständnisses der Rechteinhaber.

Haftungsausschluss

Alle Angaben erfolgen ohne Gewähr für Vollständigkeit oder Richtigkeit. Es wird keine Haftung übernommen für Schäden durch die Verwendung von Informationen aus diesem Online-Angebot oder durch das Fehlen von Informationen. Dies gilt auch für Inhalte Dritter, die über dieses Angebot zugänglich sind.

Ein Dienst der *ETH-Bibliothek*
ETH Zürich, Rämistrasse 101, 8092 Zürich, Schweiz, www.library.ethz.ch

http://www.e-periodica.ch

Venez à PALMA avec « Aînés » ! du 20 avril au 4 mai 1977

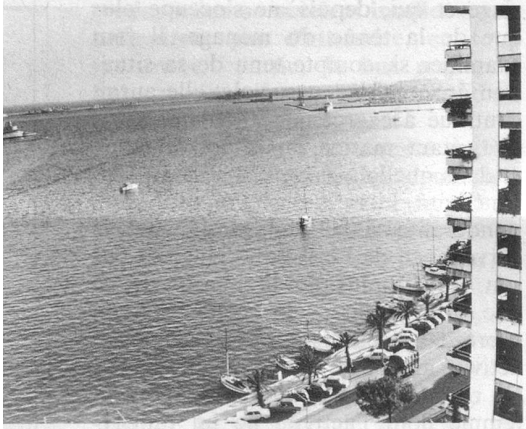

Ces vacances au pays des fleurs et des amandiers, nous les avons annoncées à la page 22 de notre dernier numéro. Voici quelques détails sur ce que nous vous offrons pour un prix intéressant, vu **la qualité de nos prestations.**

Jusqu'ici nous logions nos voyageurs à proximité immédiate des plages, à Portals Nous ou Arenal, lieux éloignés d'une quinzaine de kilomètres de la capitale, d'où nécessité pour les personnes ne se baignant pas et désirant visiter Palma, de prendre des bus toujours surchargés.

Ce printemps nous innovons. « Aînés » et le MDA vous proposent un ravissant hôtel à Palma même, sur la grande promenade du bord de mer, le Paseo Maritimo, promenade idyllique qui s'étend sur des kilomètres. Palma, capitale de l'île de Majorque, est une ville très attachante, intéressante et vivante. De votre hôtel, le **Mirador,** 3 étoiles, vous atteignez le centre de la ville, sa grande place ombragée, ses terrasses de café, en 15 minutes de promenade ou en 5 minutes de bus (arrêt devant l'hôtel). La ville de Palma est riche en monuments, parcs et musées. Les ruelles commerçantes sont très pittoresques ; vous aimerez y flâner. Quant au port, il offre un spectacle coloré.

Revenons à l'Hôtel Mirador. Il est de proportions moyennes, contenant 80 chambres doubles et quelques chambres à un lit, toutes avec salle de bain-WC complètes. Et toutes sont meublées avec goût. Le **Mirador** est décoré de très beaux tableaux anciens et modernes qui lui confèrent un charme particulier. De vastes salons, salles de jeu, bars, et une grande terrasse qui domine la mer, ajoutent à l'agrément du séjour. Quant à la nourriture elle est sans reproche, très soignée, variée et abondante. Deux fois par semaine, le chef prépare une onctueuse paëlla. Autre agrément, toutes les chambres possèdent une terrasse meublée d'où la vue, admirable, s'étend sur la Méditerranée et le port de Palma. L'hôtel ne possède pas de piscine, comme annoncé dans notre dernier numéro.

Vis-à-vis du **Mirador,** des bateaux prennent le large, plusieurs fois par jour, pour des promenades en mer. Des excursions seront organisées à des conditions avantageuses.

« Aînés » vous promet d'heureuses vacances, délassantes à souhait, au soleil, à l'**Hôtel Mirador, à Palma.**

Prix tout compris (voyage avion aller/retour, transferts, logement en chambres doubles, pension complète, taxes et service : **Fr. 790.—** (Fr. 30.— de supplément pour non-abonnés à « Aînés »). Si vous désirez une chambre à 1 lit, supplément Fr. 95.—.

Si ce séjour printanier, au soleil, dans une nature magnifique et fleurie vous intéresse, n'attendez pas pour remplir le coupon d'inscription ci-dessous. Envoyez-le à **« Aînés », case postale 2633, 1002 Lausanne.**

1 L'Hôtel Mirador. Grand confort, table excellente.

2 Le bar, un des endroits chaleureux de l'hôtel.

3 Des chambres, de leurs terrasses, on plonge dans la mer...

4 Ciel bleu, palmiers, soleil et sympathiques rencontres.

(Photos G. G.)

Coupon d'inscription

Je m'inscris
Nous nous inscrivons

pour les vacances à Palma, **du 20 avril au 4 mai 1977,** pour le prix de Fr. 790.— (non-abonnés Fr. 820.—).

(Biffer ce qui ne convient pas)

Nom(s) _____

Prénom(s) _____

Rue _____
No postal
et localité _____

Téléphone _____

Au reçu de ce coupon rempli, « Aînés » m'enverra le prospectus de l'Hôtel Mirador et sa facture que je payerai au plus tard **début avril 1977** au moyen du bulletin vert qui me sera adressé.

Signature _____