Chronique du MDA

Objekttyp: **Group**

Zeitschrift: **Aînés : mensuel pour une retraite plus heureuse**

Band (Jahr): **6 (1976)**

Heft 11

PDF erstellt am: **03.06.2024**

Nutzungsbedingungen

Die ETH-Bibliothek ist Anbieterin der digitalisierten Zeitschriften. Sie besitzt keine Urheberrechte an den Inhalten der Zeitschriften. Die Rechte liegen in der Regel bei den Herausgebern.
Die auf der Plattform e-periodica veröffentlichten Dokumente stehen für nicht-kommerzielle Zwecke in Lehre und Forschung sowie für die private Nutzung frei zur Verfügung. Einzelne Dateien oder Ausdrucke aus diesem Angebot können zusammen mit diesen Nutzungsbedingungen und den korrekten Herkunftsbezeichnungen weitergegeben werden.
Das Veröffentlichen von Bildern in Print- und Online-Publikationen ist nur mit vorheriger Genehmigung der Rechteinhaber erlaubt. Die systematische Speicherung von Teilen des elektronischen Angebots auf anderen Servern bedarf ebenfalls des schriftlichen Einverständnisses der Rechteinhaber.

Haftungsausschluss

Alle Angaben erfolgen ohne Gewähr für Vollständigkeit oder Richtigkeit. Es wird keine Haftung übernommen für Schäden durch die Verwendung von Informationen aus diesem Online-Angebot oder durch das Fehlen von Informationen. Dies gilt auch für Inhalte Dritter, die über dieses Angebot zugänglich sind.

Ein Dienst der *ETH-Bibliothek*
ETH Zürich, Rämistrasse 101, 8092 Zürich, Schweiz, www.library.ethz.ch

http://www.e-periodica.ch

CHRONIQUE DU **MDA**

COUCHIRARD 8
LAUSANNE
TÉLÉPHONE 25 84 71

Connaissance 3

(Uni troisième âge)
Point n'est besoin d'être un intellectuel ou un universitaire pour s'instruire. Venez nombreux aux cours que nous vous proposons pour le semestre d'hiver ! Ils seront passionnants !
Tous les lundis après-midi à la grande salle du Cazard, rue Pré-du-Marché 15, Lausanne, de 15 h. à 16 h. Nous vous proposons 22 conférences différentes. Programme :

Lundi 8 novembre, exceptionnellement de 14 h. à 16 h., leçon inaugurale donnée par M. Jean Carette, président d'Age et Vie, Paris. Une collation sera offerte après cette leçon.
Lundi 15, 22 et 29 novembre, de 15 h. à 16 h., « Histoire et littérature de la Russie ».
Lundi 6, 13 et 20 décembre, de 15 h. à 16 h., « Civilisations et religions ».
Lundi 10 et 17 janvier 1977, de 15 h. à 16 h., « Médecine et santé ».
Lundi 24 et 31 janvier, de 15 h. à 16 h., « Le testament » ; « Comment remplir sa feuille d'impôts ».
Lundi 7, 14 et 21 février, de 15 h. à 16 h., « Histoire des sciences ».
Lundi 28 février, de 15 h. à 16 h., « La situation internationale ».
Lundi 7, 14 et 21 mars, de 15 h. à 16 h., « Arts et spectacles ».
Lundi 28 mars, de 15 h. à 16 h., « La situation internationale ».
Lundi 4 et 18 avril, de 15 h. à 16 h., « Visites commentées ».
Lundi 25 avril, de 15 h. à 16 h., « La situation internationale ».

Les 22 cours reviennent à Fr. 15.— pour tout le semestre pour les gens de Lausanne et à Fr. 10.— pour les personnes domiciliées dès 10 km à l'extérieur de Lausanne. Il n'est pas nécessaire de participer à tous les cours ; les prix restent les mêmes.
Les intéressés peuvent s'inscrire en versant Fr. 15.— ou Fr. 10.— sur le compte de chèque No 10 - 119 36 Mouvement des Aînés, Couchirard 8, 1004 Lausanne, **sans oublier de mentionner au dos du bulletin de versement : « Connaissance 3 », très important !**
Le programme peut être obtenu au Mouvement des Aînés, rue Couchirard 8, Lausanne.

THÉATRE

Vendredi 5 novembre, 14 h. 30, « Un ménage en or », par les Artistes associés, Lausanne.
Billets à Fr. 6.— et 5.— au MDA.
Dimanche 14 novembre, 15 h. 30, « Monsieur Klebs et Rosalie », Galas Karsenty.
Billets à Fr. 10.— au MDA.
Dimanche 28 novembre, 15 h. 30, « Le Tube », Galas Karsenty.
Billets à Fr. 10.— au MDA.
Dimanche 12 décembre, 15 h. 30, « A vos souhaits », Galas Karsenty.
Billets à Fr. 10.— au MDA.
Samedi 1er janvier 1977 ou **dimanche 2 janvier 1977,** 14 h. 30, « Le vison voyageur » par les Artistes associés, Lausanne.
Billets à Fr. 6.— et 5.— au MDA.
Samedi 13 novembre, 15 h., « Le Ciel de Lit », de Colette, par l'Ecole de théâtre du Centre dramatique de La Côte, à la Salle de Montriond.
Billets à Fr. 5.— à l'entrée.

VALAIS

Les aînés du Valais sont cordialement invités à participer à une rencontre-raclette, organisée par le Mouvement des Aînés, **section Valais**, à Bramois, au Restaurant Belle-Ombre, **le mardi 7 décembre 1976 à 11 h. 45**.
Prix de la raclette : Fr. 7.— par personne (à volonté).
Inscriptions : au Mouvement des Aînés, rue Couchirard 8, 1004 Lausanne, tél. (021) 25 84 71 ou chez Mme Rosa Spohn, 3958 Uvrier/Saint-Léonard.

NEUCHATEL

Les aînés de Neuchâtel sont cordialement invités à participer à une rencontre-fondue, organisée par le Mouvement des Aînés, **section Neuchâtel**, à Neuchâtel, à l'Eurotel, **le jeudi 9 décembre 1976 à 11 h. 45**.
Prix de la fondue : Fr. 5.— par personne.
Inscriptions : au Mouvement des Aînés, rue Couchirard 8, 1004 Lausanne, tél. (021) 25 84 71 ou M. Willy Dubois, Côte 103, 2000 Neuchâtel, tél. (038) 25 54 17.

GENÈVE

Dès le **lundi 6 décembre**, à 15 h., au Cinéma Voltaire : **Ciné-Club troisième âge.** Tous les lundis après-midi dès le 6 décembre.
Prix : Fr. 3.— à payer à l'entrée.

Un stand très couru

Grande animation, chaque jour, devant le stand du Mouvement des Aînés au Comptoir suisse, agencé par une équipe dynamique et dirigé par la présidente du mouvement, Mme E. Dufey. Un bel étalage d'objets confectionnés par les aînés, un accueil chaleureux, des dames très documentées répondant aux questions sur l'animation, les voyages, les projets. Le stand 1976 du MDA a été un succès qui fait bien augurer de l'avenir du grand club lausannois devenu romand grâce à ses activités intéressant un public toujours plus large.

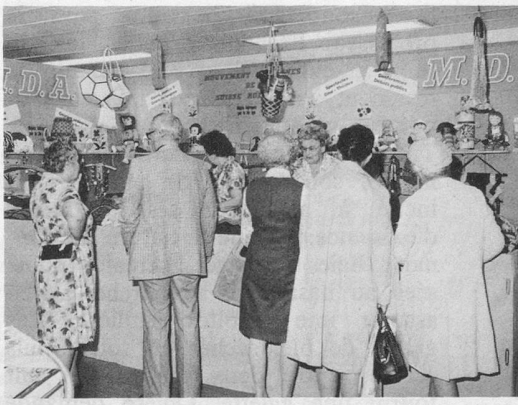

VOYAGES DU MDA

Le Louverain (canton de Neuchâtel) **Ne restez pas seul pour les fêtes de fin d'année !** Venez avec nous au Centre du Louverain (au-dessus des Geneveys-sur-Coffrane) **du jeudi 30 décembre 1976 au dimanche 2 janvier 1977**. Prix : voyage et pension complète : Fr. 150.—.

Les îles Canaries 1977

Playa del Ingles

Que vous désiriez vous baigner dans la mer, vous détendre dans un jardin ombragé avec piscine, flâner dans les centres d'achats ou pratiquer un sport, Playa del Ingles vous enchantera avec son très beau paysage qui s'étend sur près de 250 hectares. Son climat est également très agréable : vous pouvez flâner en tenue d'été tout au long de l'année. Pour le soir, emportez une veste ou un pull-over.
Du dimanche 6 février au dimanche 20 février 1977 et du dimanche 6 février au dimanche 27 février, 2 semaines Fr. 895.— ; 3 semaines Fr. 995.— tout compris.