Les promenades d'"Aînés" : les grottes de Vallorbe

Autor(en): **[s.n.]**

Objekttyp: **Article**

Zeitschrift: **Aînés : mensuel pour une retraite plus heureuse**

Band (Jahr): **6 (1976)**

Heft 9

PDF erstellt am: **29.05.2024**

Persistenter Link: https://doi.org/10.5169/seals-829945

Nutzungsbedingungen

Die ETH-Bibliothek ist Anbieterin der digitalisierten Zeitschriften. Sie besitzt keine Urheberrechte an den Inhalten der Zeitschriften. Die Rechte liegen in der Regel bei den Herausgebern.
Die auf der Plattform e-periodica veröffentlichten Dokumente stehen für nicht-kommerzielle Zwecke in Lehre und Forschung sowie für die private Nutzung frei zur Verfügung. Einzelne Dateien oder Ausdrucke aus diesem Angebot können zusammen mit diesen Nutzungsbedingungen und den korrekten Herkunftsbezeichnungen weitergegeben werden.
Das Veröffentlichen von Bildern in Print- und Online-Publikationen ist nur mit vorheriger Genehmigung der Rechteinhaber erlaubt. Die systematische Speicherung von Teilen des elektronischen Angebots auf anderen Servern bedarf ebenfalls des schriftlichen Einverständnisses der Rechteinhaber.

Haftungsausschluss

Alle Angaben erfolgen ohne Gewähr für Vollständigkeit oder Richtigkeit. Es wird keine Haftung übernommen für Schäden durch die Verwendung von Informationen aus diesem Online-Angebot oder durch das Fehlen von Informationen. Dies gilt auch für Inhalte Dritter, die über dieses Angebot zugänglich sind.

Ein Dienst der *ETH-Bibliothek*
ETH Zürich, Rämistrasse 101, 8092 Zürich, Schweiz, www.library.ethz.ch

http://www.e-periodica.ch

Les promenades d'« Aînés »

Les grottes de Vallorbe

Un enchantement à chaque pas.

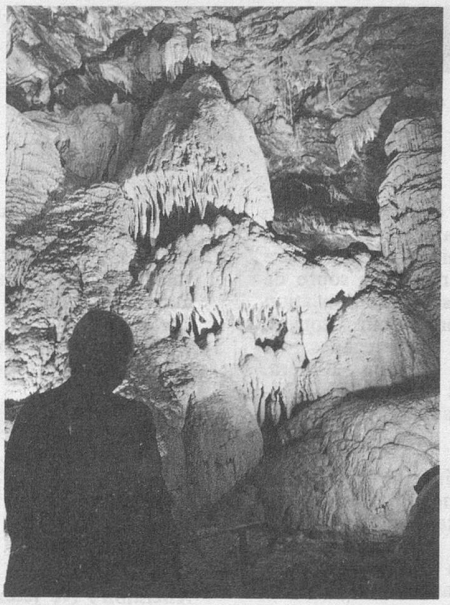

Il y a des marches...

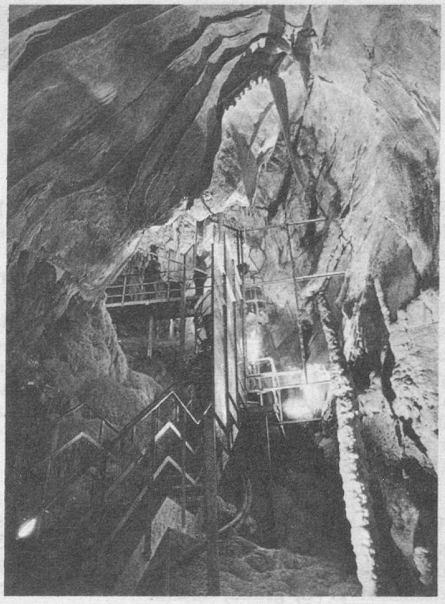

Désormais, aussi souvent que possible, « Aînés » proposera à ses lecteurs des buts de promenade offrant un intérêt particulier. Aujourd'hui nous leur conseillons de se rendre à Vallorbe et de suivre le cours de l'Orbe jusqu'à sa source vauclusienne. De là, rien n'est plus aisé que de pénétrer dans les fameuses grottes devenues attraction touristique de choix, où le spectacle est merveilleux. Le chemin qui permet la visite des grottes illuminées est large et confortable. Le prospectus officiel décrit si bien les lieux, que nous en reprenons le texte :

« Depuis fort longtemps, la source vauclusienne de l'Orbe intrigue les naturalistes. En 1893 déjà, un scaphandrier entreprit de plonger dans le siphon, hélas sans succès ! Ce n'est qu'en 1964 que des plongeurs découvrirent ces grottes merveilleuses, creusées au cours des siècles par l'Orbe, dès sa sortie des lacs de Joux et Brenet, sis à 1000 m d'altitude. Et, quelque 200 m plus bas, au sein d'un impressionnant site rocheux, jaillit sa résurgence.

» Depuis la Centrale électrique, vous suivez, au fil de l'eau, un chemin ombragé qui vous conduira au seuil de la résurgence. De là, par une galerie artificielle, vous pénétrerez dans la salle du Cairn : début d'une attrayante aventure. Stalagmites et stalagtites, draperies et colonnes d'une très grande beauté vous émerveilleront tout au long d'un agréable parcours, jusqu'à la salle noire. Alors, dans un décor dantesque, vous retrouverez l'Orbe, bruyante et tourmentée, qui vous offrira un spectacle étonnant. »

Spectacle étonnant, certes, qui constitue une inoubliable révélation pour ceux qui n'ont jamais pénétré dans les entrailles de la terre. La visite dure une petite heure. Elle est commentée par des guides qui répondent aimablement aux questions. Il y a une finance d'entrée.

Mais attention : de la gare de Vallorbe à la source, il y a 3 km. Aller et retour, cela fait 6 km à ajouter à la visite. A l'intérieur de la grotte, le chemin est confortable, mais les marches sont nombreuses. La visite est déconseillée aux handicapés et aux personnes marchant avec une canne. Et si ces 6 km de marche vous font peur, Vallorbe possède 2 taxis. Vous les trouverez à la gare CFF, ou par téléphone. En vous y installant à 2, 3 ou 4, la course sera d'un prix tout à fait abordable.

(Photos Yves Debraine)

L'Orbe, à sa source.

SOCIÉTÉ ÉLECTRIQUE DU CHATELARD

SERVICE DU GAZ
2 énergies propres à votre service
Magasins à votre disposition

Avez-vous déjà dégusté
Les Escargots du Mont-d'Or, Les Délices du Mont-d'Or, Les cuisses de grenouilles fraîches ou surgelées ?
Alors une seule adresse :
ROLAND FIVAZ
1337 Vallorbe
Tél. (021) 83 13 24
rue de Lausanne 31
ou ses dépositaires.

Marc JEANMONOD
OPTICIEN
Entière satisfaction par la qualité
Tél. (021) 83 10 85
1337 VALLORBE
2, place de la Liberté

BANQUE CANTONALE VAUDOISE
ACENCE DE VALLORBE
Change
Safes
Trésor permanent
Téléphone 021/83 23 21