Objekttyp: **Advertising**

Zeitschrift: **Aînés : mensuel pour une retraite plus heureuse**

Band (Jahr): **5 (1975)**

Heft 4

PDF erstellt am: **29.05.2024**

Nutzungsbedingungen

Die ETH-Bibliothek ist Anbieterin der digitalisierten Zeitschriften. Sie besitzt keine Urheberrechte an den Inhalten der Zeitschriften. Die Rechte liegen in der Regel bei den Herausgebern.
Die auf der Plattform e-periodica veröffentlichten Dokumente stehen für nicht-kommerzielle Zwecke in Lehre und Forschung sowie für die private Nutzung frei zur Verfügung. Einzelne Dateien oder Ausdrucke aus diesem Angebot können zusammen mit diesen Nutzungsbedingungen und den korrekten Herkunftsbezeichnungen weitergegeben werden.
Das Veröffentlichen von Bildern in Print- und Online-Publikationen ist nur mit vorheriger Genehmigung der Rechteinhaber erlaubt. Die systematische Speicherung von Teilen des elektronischen Angebots auf anderen Servern bedarf ebenfalls des schriftlichen Einverständnisses der Rechteinhaber.

Haftungsausschluss

Alle Angaben erfolgen ohne Gewähr für Vollständigkeit oder Richtigkeit. Es wird keine Haftung übernommen für Schäden durch die Verwendung von Informationen aus diesem Online-Angebot oder durch das Fehlen von Informationen. Dies gilt auch für Inhalte Dritter, die über dieses Angebot zugänglich sind.

Ein Dienst der *ETH-Bibliothek*
ETH Zürich, Rämistrasse 101, 8092 Zürich, Schweiz, www.library.ethz.ch

http://www.e-periodica.ch

SANS CONCURRENCE :

Les vacances d'AINES

La Roumanie pour Fr. 485.—!

15 jours au bord de la mer Noire

Du 22 juin au 6 juillet 1975 « Aînés » et Tobacco-Voyages organisent des vacances idéales au bord de la mer Noire, à Neptune, station balnéaire réputée de Roumanie. Merveilleuse plage de sable fin - Distractions variées.

Le prix sensationnel de Fr. 485.— comprend :

— le voyage en avion jet de Genève à Constantza et retour
— les transferts en autocar
— 15 jours de vacances à l'Hôtel Delta, 1er rang, situé à 100 m. de la plage
— la pension complète et le logement en chambres à 2 lits avec douche et WC privés, balcon (supplément de Fr. 100.— pour chambre à 1 lit, nombre très limité)
— les services d'un guide accompagnant dès le départ de Genève
— le transport de 20 kg de bagages par personne
— une assurance-bagages de Fr. 2000.—.

Des excursions seront organisées à des prix très étudiés. Des vacances de qualité à un prix époustouflant !
Il est prudent de s'inscrire sans retard !

Neptune. Hôtel Delta.

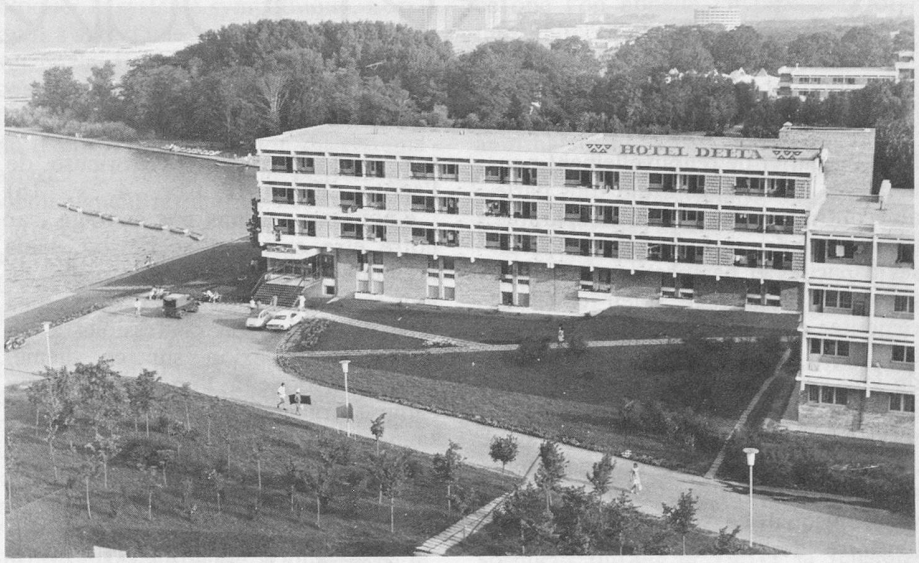

Montecatini-Terme

Séjour à Montecatini-Terme (Italie)

La plus célèbre station thermale d'Italie vous attend du **16 au 30 juin 1975.**
Prix : Fr. 828.— comprenant :

— le voyage en avion jet dès Genève
— les transferts en car
— le logement et la pension complète à l'Hôtel Florida, établissement de bonne catégorie. Toutes les chambres avec bain/douche, WC privés et téléphone (chambres à 1 lit, en nombre très limité, supplément Fr. 100.—)
— une assurance-bagages de Fr. 2000.—.

Des excursions seront organisées à des conditions très favorables.
Pour les personnes ayant besoin de soins, le forfait suivant comprend : la première visite médicale, l'assistance médicale pendant le traitement, 12 jours de boisson d'eau thermale. Prix : Fr. 150.— (une réduction est accordée sur les cures éventuelles).

Je m'inscris
Nous nous inscrivons

Coupon à détacher et à envoyer à « Aînés »
10, passage Saint-François, 1003 Lausanne.

pour les vacances **à Montecatini-Terme**
pour les vacances **en Roumanie**

(Biffer ce qui ne convient pas)

Nom(s) et prénom(s) : _____

_____

Rue : _____

No postal et localité : _____

Signature : _____

Le montant du voyage (Roumanie : Fr. 485.— / Montecatini : Fr. 828.— + éventuellement Fr. 150.— de traitement) est à verser au plus tard 6 semaines avant le départ au moyen du bulletin vert qui sera adressé à chaque personne inscrite. Bon voyage !