Objekttyp: **Advertising**

Zeitschrift: **Aînés : mensuel pour une retraite plus heureuse**

Band (Jahr): **5 (1975)**

Heft 2

PDF erstellt am: **29.05.2024**

Nutzungsbedingungen

Die ETH-Bibliothek ist Anbieterin der digitalisierten Zeitschriften. Sie besitzt keine Urheberrechte an den Inhalten der Zeitschriften. Die Rechte liegen in der Regel bei den Herausgebern.
Die auf der Plattform e-periodica veröffentlichten Dokumente stehen für nicht-kommerzielle Zwecke in Lehre und Forschung sowie für die private Nutzung frei zur Verfügung. Einzelne Dateien oder Ausdrucke aus diesem Angebot können zusammen mit diesen Nutzungsbedingungen und den korrekten Herkunftsbezeichnungen weitergegeben werden.
Das Veröffentlichen von Bildern in Print- und Online-Publikationen ist nur mit vorheriger Genehmigung der Rechteinhaber erlaubt. Die systematische Speicherung von Teilen des elektronischen Angebots auf anderen Servern bedarf ebenfalls des schriftlichen Einverständnisses der Rechteinhaber.

Haftungsausschluss

Alle Angaben erfolgen ohne Gewähr für Vollständigkeit oder Richtigkeit. Es wird keine Haftung übernommen für Schäden durch die Verwendung von Informationen aus diesem Online-Angebot oder durch das Fehlen von Informationen. Dies gilt auch für Inhalte Dritter, die über dieses Angebot zugänglich sind.

Ein Dienst der *ETH-Bibliothek*
ETH Zürich, Rämistrasse 101, 8092 Zürich, Schweiz, www.library.ethz.ch

http://www.e-periodica.ch

Vacances aînés

à Dubrovnik

Dubrovnik, une ville merveilleuse où la promenade est reine, les véhicules ne circulant pas au centre.

Notre journal offre à ses lecteurs deux possibilités de vacances très attrayantes. Et en premier lieu : **Dubrovnik,** Yougoslavie.

Le succès de nos voyages à Dubrovnik nous a incités à récidiver. Cette fois-ci, le séjour aura lieu à l'Hôtel Astarea, de premier ordre, à Mlini (à 6 km. de Dubrovnik ; un bus moderne fait la navette). L'hôtel est situé directement au bord de la mer. Il possède une magnifique piscine couverte remplie d'eau de mer chauffée et une plage privée. L'endroit est idyllique et très tranquille. La nourriture est sans reproche.

Chaque voyage (100 personnes) sera assuré par un avion jet de la compagnie yougoslave JAT. L'accompagnatrice, choisie par « Aînés », est jeune, dynamique. Elle saura organiser et animer les nombreuses excursions prévues.

Prix pour 15 jours, tout compris : Fr. 869.— (supplément de Fr. 140.— pour une chambre à 1 lit). Dates des vacances : **du 7 au 21 avril** et **du 21 avril au 5 mai 1975.** Il est prudent de réserver sa place sans trop tarder.

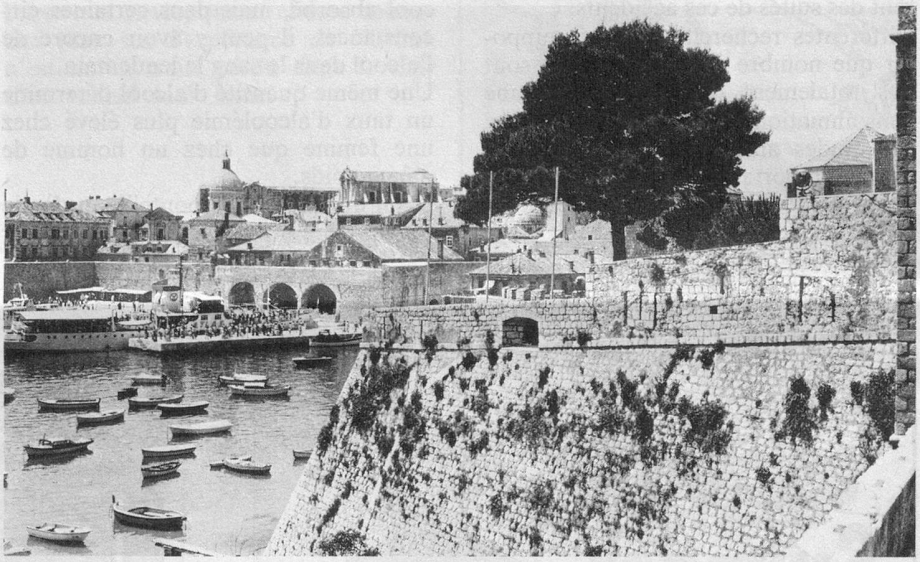

On fait le tour de la ville et de son port en flânant sur les remparts.

Coupon à remplir et à envoyer à « Aînés », passage Saint-François 10, 1003 Lausanne :

Je m'inscris
Nous nous inscrivons

pour les vacances
à Dubrovnik, du _____ au _____ 1975.

Nom(s) et prénom(s) : _____

_____

Rue : _____

No postal et localité : _____

Signature : _____

Le montant du voyage est à verser au plus tard 6 semaines avant le départ au moyen du bulletin vert qui sera adressé à chaque personne inscrite.

à Corfou

Une merveilleuse croisière de printemps avec séjour à l'Hôtel Chandris, de tout premier rang, à **Corfou, du 16 avril au 8 mai 1975.** Voyage non accompagné destiné aux personnes de caractère indépendant !

Corfou est un lieu de séjour idéal grâce à la douceur de son climat et au charme de son paysage. Le Tss « Fiorita » sera votre bateau. Prix, les 3 semaines tout compris, **dès Fr. 1745.—,** au départ de Lausanne, Genève, Yverdon ou du Valais. Renseignements et inscriptions chez **Tobacco-Voyages,** tél. (021) 23 34 18.