Petites annonces

Objekttyp: **Group**

Zeitschrift: **Aînés : mensuel pour une retraite plus heureuse**

Band (Jahr): **4 (1974)**

Heft 11

PDF erstellt am: **29.05.2024**

Nutzungsbedingungen

Die ETH-Bibliothek ist Anbieterin der digitalisierten Zeitschriften. Sie besitzt keine Urheberrechte an den Inhalten der Zeitschriften. Die Rechte liegen in der Regel bei den Herausgebern.
Die auf der Plattform e-periodica veröffentlichten Dokumente stehen für nicht-kommerzielle Zwecke in Lehre und Forschung sowie für die private Nutzung frei zur Verfügung. Einzelne Dateien oder Ausdrucke aus diesem Angebot können zusammen mit diesen Nutzungsbedingungen und den korrekten Herkunftsbezeichnungen weitergegeben werden.
Das Veröffentlichen von Bildern in Print- und Online-Publikationen ist nur mit vorheriger Genehmigung der Rechteinhaber erlaubt. Die systematische Speicherung von Teilen des elektronischen Angebots auf anderen Servern bedarf ebenfalls des schriftlichen Einverständnisses der Rechteinhaber.

Haftungsausschluss

Alle Angaben erfolgen ohne Gewähr für Vollständigkeit oder Richtigkeit. Es wird keine Haftung übernommen für Schäden durch die Verwendung von Informationen aus diesem Online-Angebot oder durch das Fehlen von Informationen. Dies gilt auch für Inhalte Dritter, die über dieses Angebot zugänglich sind.

Ein Dienst der *ETH-Bibliothek*
ETH Zürich, Rämistrasse 101, 8092 Zürich, Schweiz, www.library.ethz.ch

http://www.e-periodica.ch

Petites annonces

A louer : Mont-Pèlerin, pied-à-terre chez dame seule, confort, soleil, balcon; très tranquille. Si désiré avec cuisine. Ecrire sous chiffre 573, « Aînés » Lausanne.

Couple (mécanicien retraité) cherche couple pour amitié et sorties. Région lausannoise. Ecrire sous chiffre 574, « Aînés » Lausanne.

Abonné cherche à acheter vieille argenterie et tous vieux objets en argent. Paie très bons prix et comptant. Tél. (037) 71 14 30, le soir.

A louer très joli studio tout confort. Mayens-de-Riddes, Valais, 1500 m. Tél. (022) 42 36 41 ou 42 06 89.

Crochet : leçons particulières; tous travaux sur commande. Tél. (021) 27 98 50.

Conservez cette annonce : Réparation de chemises. Mme A. Bochatey, av. de la Moya 12, 1920 Martigny. Colis postaux. Tél. (026) 2 38 96.

Genevoise, 66 ans, divorcée, parfaite santé, commerçante; cherche tout genre de travail pour compléter AVS de Fr. 530.—. Faire offre sous chiffre 575, « Aînés » Lausanne.

Etranger cherche un administrateur (Suisse, habitant Genève) pour une société (10-15 heures par semaine). Ecrire sous chiffre 576, « Aînés » Lausanne.

Amitié. Dame 64 ans, allure jeune, cherche monsieur plutôt grand, mince. Riviera vaudoise ou Suisse romande. Ecrire sous chiffre 577, « Aînés » Lausanne.

Je cherche poupées anciennes à tête de porcelaine et autres jouets, même à réparer, et pièces détachées pour réparations. Je paie de Fr. 80.— à 600.— selon état et ancienneté. Veuillez téléphoner s.v.p. à partir du 15 octobre au (021) 25 27 99, Lausanne.

Dame, Troisième Age, bricoleuse, caractère gai, aimerait rencontrer personne âgée pouvant bricoler et passer un à deux après-midi par semaine, chez elle. Quartier Champrilly (Lausanne). Tél. (021) 25 26 96, heures des repas.

Petite conciergerie. Couple retraité est cherché pour entretien soigné, villa locative et jardin, à Béthusy (Lausanne), contre joli petit 2 pièces confort, soleil, verdure, cédé bas prix. Tél. repas (021) 22 31 65.

Dame seule, 70 ans, bonne présentation, bonne santé, aimant promenades, cherche monsieur de 70 à 78 ans, doux, affectueux pour sorties et compagnie. Ecrire sous chiffre 578, « Aînés » Lausanne.

Ne jetez pas... votre vieille poupée, ni les vieux jouets de votre enfance. Poupées achetées dès Fr. 50.— et plus selon grandeur et ancienneté par collectionneuse désirant créer petit musée. Prix intéressant également pour tout jouet même en mauvais état: maison de poupées, petits meubles et petites poupées, épicerie, cuisinette, fourneau, chevaux, attelage, etc. Le tout doit dater d'avant 1930. Je me déplace partout. Téléphoner au (039) 23 86 07, matin, heures repas ou soir. Ou écrire à Mme Christiane Forney, Paix 85, 2300 La Chaux-de-Fonds.

Personne seule ou couple serait accueilli dans famille à 6 km de Genève. Pension et possibilité de faire petits travaux. Tél. (022) 52 16 38, ch. de Charvel 15, 1222 Vésenaz.

Petite pension accueillerait personne du Troisième Age. Vie de famille en petit groupe. Meubles et animaux acceptés. Prix modéré. Tél. à Mme Bonzon, au (021) 93 15 25, Vucherens.

On cherche dame d'un certain âge pour s'occuper entre les heures d'école, 3 jours par semaine, de deux jumeaux de 8 ans, garçon et fille. Pour tout renseignement, on peut téléphoner à Moudon, Hôpital, nº (021) 95 16 56 (demander Mme Maendly, infirmière), à Forel-Lavaux, nº (021) 97 17 92 et au (021) 93 20 28 (Carrosserie M. Maendly).

Qui donnerait canari à dame seule. Téléphoner au (021) 32 50 07.

Club des Loisirs Val-Fleuri, route de la Clochatte, Lausanne. Exposition-vente à la grande salle de travaux manufacturés: vannerie, batik, tricots, tissages. Thé et pâtisseries maison. **Invitation** pour les 7 et 8 novembre 1974, dès 14 h.

Cherche à louer machine à tricoter pour quelques semaines. Tél. (021) 23 19 51.

Dame veuve vivant à la campagne dans verdure et tranquillité, à 3 min. d'un bus et à 10 min. du village, aimerait trouver dame dans soixantaine, bonne santé, pour présence, évent. sans location à payer si désiré, et liberté complète. Tél. (021) 61 57 02, le soir, sauf vendredi.

Dame cherche partenaires pour échecs et bridge. Tél. (021) 36 26 30.

Monsieur bien, 72 ans, sobre, parlant aussi italien et un peu d'allemand, étant seul, cherche chambre et pension dans famille ou chez personne seule. Offre sous chiffre 579, « Aînés » Lausanne.

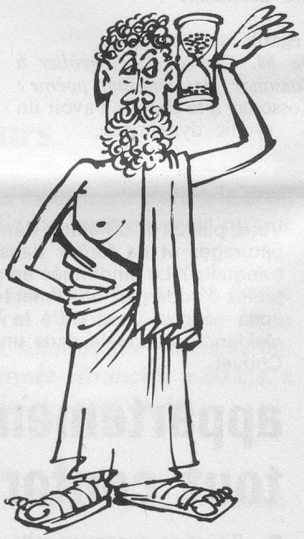

Sans paroles.
(Dessin de Mœse - Cosmopress)

CHEZ VOUS...

... en toute quiétude, vous pouvez choisir ce qui vous plaît parmi les 1001 articles présentés sur 324 pages de notre grand catalogue de mode et de vêtements ainsi que dans son supplément de dernière heure. Vous recevrez les deux catalogues gratuitement contre le BON ci-dessous.

CHEZ VOUS...

... en toute quiétude, vous pouvez, quelques jours plus tard, essayer sans engagement les articles envoyés par poste, selon votre demande, franco domicile. Plus de cohue en ville, plus de longs trajets à faire: l'idéal lorsqu'on n'a plus 20 ans!
Pourquoi n'essayeriez-vous pas, vous aussi, d'acheter à la maison?

Charles Veillon
Lausanne

BON

Prière d'écrire en lettres majuscules

M. ☐ Mme ☐ Mlle ☐
Nom : _____
Prénom : _____
Rue : _____
No postal : _____
Etes-vous déjà client ? _____
Oui ☐ Non ☐

Remplir, mettre sous enveloppe affranchie et envoyer à :
Charles Veillon,
1001 Lausanne 4704

Oui, j'aimerais recevoir, **gratis et sans engagement**, votre riche « Revue de la saison » avec son supplément de haute actualité ainsi que vos autres offres de la saison.

Profession : _____
No de client : _____
No : _____
Localité : _____
Tél. : _____
Date : _____

SOCIÉTÉ ROMANDE POUR LA LUTTE CONTRE LES EFFETS DE LA SURDITÉ

Son but : renseigner et défendre les intérêts des durs d'ouïe de manière non lucrative

Son action : amicales des durs d'ouïe, revue « Aux écoutes », cours de lecture labiale, centrales d'appareils acoustiques dépositaires de la plupart des marques et modèles

Conseils - essais - comparaisons - service après-vente gratuit - pas d'obligation d'achat

Lausanne	rue Pichard 9	(021) 22 81 91
Genève	Longemalle 7/Port 4	(022) 21 28 14
Neuchâtel	Fbg de l'Hôpital 26	(038) 24 10 20
Sion	Av. de la Gare 21	(027) 2 70 58
Fribourg	rue St-Pierre 26	(037) 23 22 95