Idées de Noël

Autor(en): **[s.n.]**

Objekttyp: **Article**

Zeitschrift: **Aînés : mensuel pour une retraite plus heureuse**

Band (Jahr): **4 (1974)**

Heft 12

PDF erstellt am: **29.05.2024**

Persistenter Link: https://doi.org/10.5169/seals-830109

Nutzungsbedingungen

Die ETH-Bibliothek ist Anbieterin der digitalisierten Zeitschriften. Sie besitzt keine Urheberrechte an den Inhalten der Zeitschriften. Die Rechte liegen in der Regel bei den Herausgebern.
Die auf der Plattform e-periodica veröffentlichten Dokumente stehen für nicht-kommerzielle Zwecke in Lehre und Forschung sowie für die private Nutzung frei zur Verfügung. Einzelne Dateien oder Ausdrucke aus diesem Angebot können zusammen mit diesen Nutzungsbedingungen und den korrekten Herkunftsbezeichnungen weitergegeben werden.
Das Veröffentlichen von Bildern in Print- und Online-Publikationen ist nur mit vorheriger Genehmigung der Rechteinhaber erlaubt. Die systematische Speicherung von Teilen des elektronischen Angebots auf anderen Servern bedarf ebenfalls des schriftlichen Einverständnisses der Rechteinhaber.

Haftungsausschluss

Alle Angaben erfolgen ohne Gewähr für Vollständigkeit oder Richtigkeit. Es wird keine Haftung übernommen für Schäden durch die Verwendung von Informationen aus diesem Online-Angebot oder durch das Fehlen von Informationen. Dies gilt auch für Inhalte Dritter, die über dieses Angebot zugänglich sind.

Ein Dienst der *ETH-Bibliothek*
ETH Zürich, Rämistrasse 101, 8092 Zürich, Schweiz, www.library.ethz.ch

http://www.e-periodica.ch

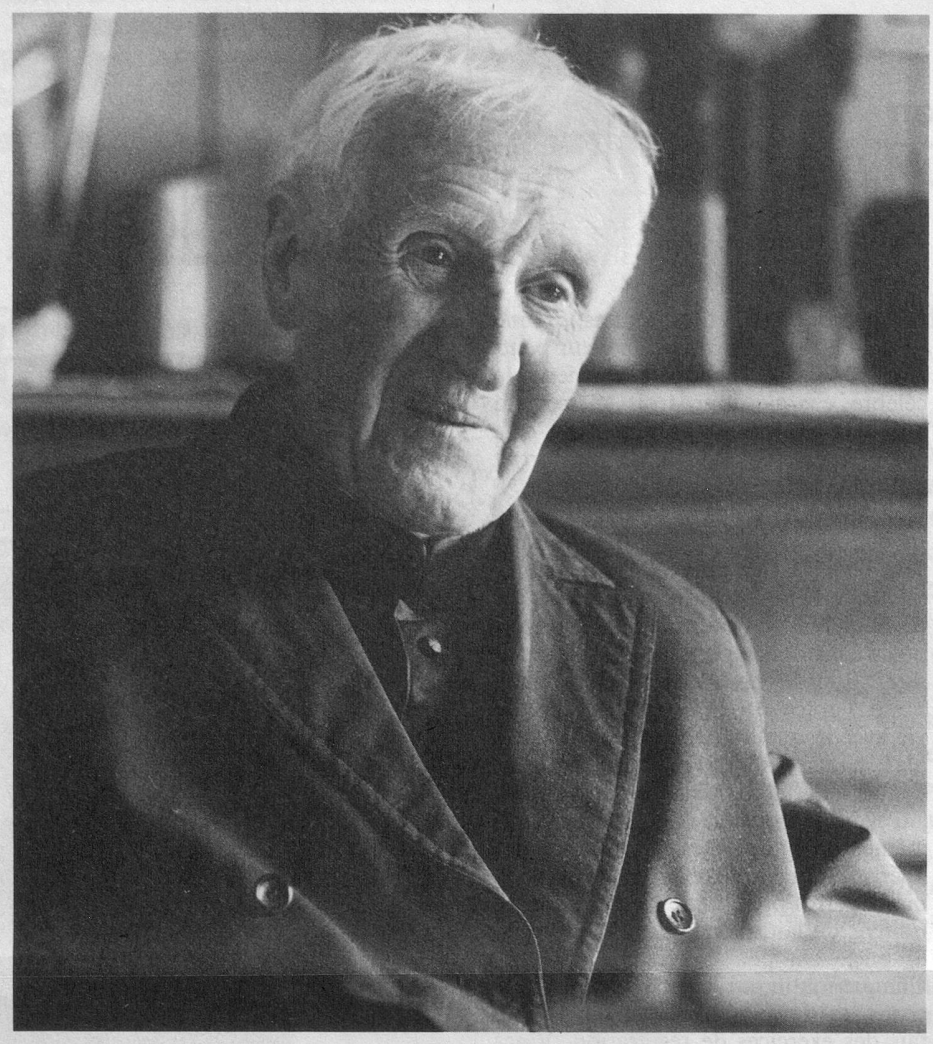

Il est prêtre depuis 63 ans.

paroissiens sont, je le crois, satisfaits de moi. Certains jeunes veulent tout changer, même le vieux prieur...

» Je suis un solide conservateur. La TV, par exemple, est un moyen d'information qui pourrait être mieux utilisé. Je ne la regarde que quand le pape s'adresse à ses fidèles... L'avenir ne m'effraie pas. L'optimisme ne m'a jamais quitté. C'est un des fondements de ma santé, de mon bonheur... Dans ce pays tout le monde se tourne aujourd'hui vers le tourisme. A Holz, plus haut dans la vallée, un Anglais construit une nouvelle station. Cela me paraît dangereux, car si la guerre revenait, c'en serait fait du tourisme, qui mourrait, entraînant beaucoup de gens dans la ruine. Les jeunes quittent le pays. Ils ne reviennent pas. On n'arrose plus les cultures... Oui, une grande station va naître près d'ici. Il y aura — comment disent-ils ? — des night-clubs, des shops et un swimming pool... Cela apportera de l'argent à la région. Pas forcément le bonheur... Le Valais traditionnel se perd un peu. Cela me fait de la peine. Mais grâce à ces réalisations, une partie de la jeunesse restera sur place... »

Le bonheur... Le père Siegen n'a pas de secret autre que la recette toute simple qu'il nous a donnée. Pas de potion magique, pas de plantes miraculeuses. De la simplicité, le regard dirigé vers le ciel et les mains tendues vers l'homme. Et puis, être disponible pour tous, à toute heure du jour et de la nuit. Même à 89 ans...

Georges Gygax
Photos: Yves Debraine

IDÉES DE NOËL IDÉES DE NOËL IDÉES DE NOËL IDÉES DE NOËL

Le temps des cadeaux

Cette année, n'offrez que des cadeaux pas chers, des « attentions ». Ce n'est pas la peine de se plaindre que tout augmente si l'on continue à beaucoup dépenser à la première occasion. Vous avez chez vous de quoi faire plaisir à vos petites-filles qui rêvent du bon vieux temps : vos chemises de nuit en flanelle reviennent à la mode, même pour les hommes. Pour les rendre plus amusantes, il suffit de les teindre : en bleu tunisien, en bordeaux, en violine ou en rose provençal. Teinte en noir, une chemisette brodée ou garnie de dentelles fera les beaux soirs d'une jeune fille. Vos jupons écrus, bordés d'une simple dentelle de fil, les aidera à rêver aux beaux jours.

L'amour de vivre

Si ces petits cadeaux pas chers vous ont permis d'économiser trente francs sur votre budget de Noël, offrez un livre merveilleux : « L'amour de vivre ». Edité par « Terre des hommes » cet album de dessins et de poésies d'enfants sur les animaux est très beau. Plein d'oiseaux de toutes les couleurs qui côtoient un chameau (« on dirait deux montagnes qui galopent »), un cheval qui est attaché au ciel, un chat qui regarde les mamans moineaux donnant la fessée aux petits, des oies mécontentes d'être poursuivies, une sauterelle qui joue sur la passerelle. En achetant cet album vous contribuerez avec « Terre des hommes » à sauver des enfants qui dessineront à leur tour des oiseaux et des sauterelles et trouveront « la terre des hommes aussi douce que la farine dont on fait les gâteaux ».

A garder, à consulter

Le numéro d'octobre (53) de « J'achète mieux » est précieux. Il contient tout ce qu'il faut savoir sur la prévoyance-vieillesse, groupé, ordonné, clair. L'assurance-vie, l'assurance RC ménage, l'assurance-maladie sont également traitées dans ce numéro. A conserver absolument *pour pouvoir le consulter si vous n'arrivez pas à résoudre un problème.*

Pour parfumer l'armoire

Piquez une orange de clous de girofle. Ce hérisson amusant embaume toute l'année et même plus longtemps. Attention! Faites vos hérissons à l'avance: certaines oranges pourrissent au lieu de sécher.

Chaque année c'est la même chose...
(Dessin de Faust-Cosmopress)