Chronique littéraire

Autor(en): **[s.n.]**

Objekttyp: **BookReview**

Zeitschrift: **Aînés : mensuel pour une retraite plus heureuse**

Band (Jahr): **4 (1974)**

Heft 5

PDF erstellt am: **29.05.2024**

Nutzungsbedingungen

Die ETH-Bibliothek ist Anbieterin der digitalisierten Zeitschriften. Sie besitzt keine Urheberrechte an den Inhalten der Zeitschriften. Die Rechte liegen in der Regel bei den Herausgebern.
Die auf der Plattform e-periodica veröffentlichten Dokumente stehen für nicht-kommerzielle Zwecke in Lehre und Forschung sowie für die private Nutzung frei zur Verfügung. Einzelne Dateien oder Ausdrucke aus diesem Angebot können zusammen mit diesen Nutzungsbedingungen und den korrekten Herkunftsbezeichnungen weitergegeben werden.
Das Veröffentlichen von Bildern in Print- und Online-Publikationen ist nur mit vorheriger Genehmigung der Rechteinhaber erlaubt. Die systematische Speicherung von Teilen des elektronischen Angebots auf anderen Servern bedarf ebenfalls des schriftlichen Einverständnisses der Rechteinhaber.

Haftungsausschluss

Alle Angaben erfolgen ohne Gewähr für Vollständigkeit oder Richtigkeit. Es wird keine Haftung übernommen für Schäden durch die Verwendung von Informationen aus diesem Online-Angebot oder durch das Fehlen von Informationen. Dies gilt auch für Inhalte Dritter, die über dieses Angebot zugänglich sind.

Ein Dienst der *ETH-Bibliothek*
ETH Zürich, Rämistrasse 101, 8092 Zürich, Schweiz, www.library.ethz.ch

http://www.e-periodica.ch

A vous tous de **60 ans** révolus et plus,

nous offrons un taux d'épargne spécial de

5%

Annoncez-vous à nos guichets
ou produisez votre livret par correspondance
avec une pièce d'identité.

CRÉDIT FONCIER VAUDOIS
gérant de la
Caisse d'épargne cantonale
Garantie à 100% par l'Etat de Vaud

LAUSANNE et ses agences

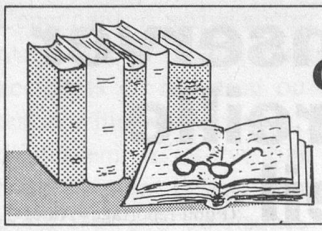

CHRONIQUE LITTERAIRE

NORDMANN et KELLER:
La Suisse, notre Aventure
Payot-Lausanne 1972 – 166 pages de texte, photos et illustrations – Fr. 28.–

S'il fallait présenter la Suisse à un étranger, cet ouvrage ferait merveille: ce n'est ni un livre d'histoire, ni un traité d'économie politique, ni un ouvrage de géographie humaine: c'est tout cela à la fois.

«Pourquoi la Suisse? Comment la Suisse? Sinon comme le résultat d'un effort historique, collectif et constant à la poursuite du même objectif: vaincre la fatalité de la pauvreté du sol et de l'exiguité du territoire» (extrait de la préface de J.-P. Moulin).

Ne venez pas chercher dans la lecture de cet ouvrage un certificat de bonne mœurs ou un «Y'en a point comme nous». Ce n'est pas une Suisse béate et contente de soi qu'on nous livre, mais une Suisse et des Suisses engagés solidairement dans l'aventure d'un destin national sans cesse à la recherche de soi-même. «Démunie de richesses naturelles, la Suisse ne vit économiquement équilibrée que si elle peut s'ouvrir et s'intégrer au monde.» Livre passionnant, écrit par un homme de grande valeur et qui a aimé profondément le sujet qu'il a traité.

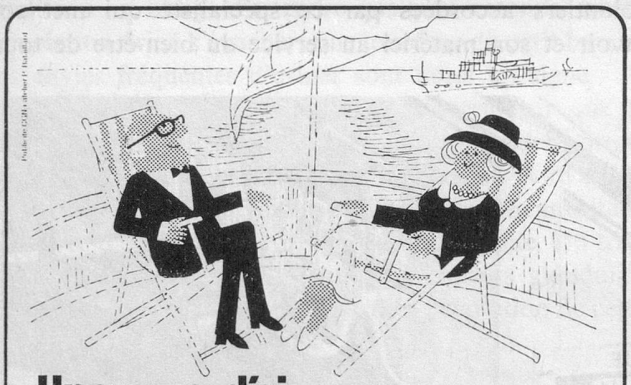

Une cure d'air et de repos bienfaisante

Pour échapper à la vie trépidante de notre temps, accordez-vous régulièrement une croisière régénératrice sur le bleu Léman.

Profitez donc des reposants bateaux de la CGN. Ils vous conduiront au grand large pour un «dolce farniente» bienvenu.

Vous jouirez ainsi du soleil, de l'air pur et salubre du lac, magnifique réservoir de santé.

Utilisez des abonnements personnels et au porteur et demandez le prospectus-horaire aux principaux ports ou caisses des bateaux.

COMPAGNIE GÉNÉRALE DE NAVIGATION SUR LE LAC LÉMAN

17, avenue de Rhodanie
Case postale
CH-1000 Lausanne-Ouchy 6
tél. (021) 263535

Succursale à Genève
Jardin-Anglais
CH-1204 Genève
tél. (022) 354394

CGN

Profitez encore plus pleinement de vos croisières lémaniques en voyageant les jours « sur semaine »

NOUS VOUS RECOMMANDONS
DU 12 AVRIL AU 25 MAI 1974

Des croisières sans descendre du bateau

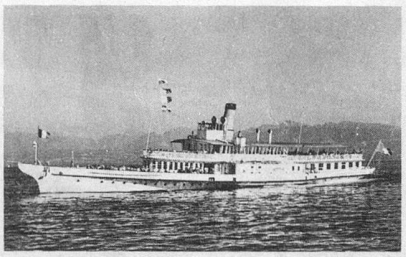

Promenade Lausanne-Evian et retour
en début d'après-midi et de soirée

Croisière Lausanne-Riviera vaudoise
en début d'après-midi
au départ de toutes les stations de Lausanne au Bouveret

Tour du Petit-Lac
en début d'après-midi
les dimanches d'avril et tous les jours en mai
au départ de Genève

Restaurant de premier ordre à bord

Pour les autres croisières et promenades
renseignez-vous à la Direction (021) 26 35 35
ou à la succursale de Genève (022) 35 43 94