Objekttyp: **Advertising**

Zeitschrift: **Aînés : mensuel pour une retraite plus heureuse**

Band (Jahr): **3 (1973)**

Heft 3

PDF erstellt am: **31.05.2024**

Nutzungsbedingungen

Die ETH-Bibliothek ist Anbieterin der digitalisierten Zeitschriften. Sie besitzt keine Urheberrechte an den Inhalten der Zeitschriften. Die Rechte liegen in der Regel bei den Herausgebern.
Die auf der Plattform e-periodica veröffentlichten Dokumente stehen für nicht-kommerzielle Zwecke in Lehre und Forschung sowie für die private Nutzung frei zur Verfügung. Einzelne Dateien oder Ausdrucke aus diesem Angebot können zusammen mit diesen Nutzungsbedingungen und den korrekten Herkunftsbezeichnungen weitergegeben werden.
Das Veröffentlichen von Bildern in Print- und Online-Publikationen ist nur mit vorheriger Genehmigung der Rechteinhaber erlaubt. Die systematische Speicherung von Teilen des elektronischen Angebots auf anderen Servern bedarf ebenfalls des schriftlichen Einverständnisses der Rechteinhaber.

Haftungsausschluss

Alle Angaben erfolgen ohne Gewähr für Vollständigkeit oder Richtigkeit. Es wird keine Haftung übernommen für Schäden durch die Verwendung von Informationen aus diesem Online-Angebot oder durch das Fehlen von Informationen. Dies gilt auch für Inhalte Dritter, die über dieses Angebot zugänglich sind.

Ein Dienst der *ETH-Bibliothek*
ETH Zürich, Rämistrasse 101, 8092 Zürich, Schweiz, www.library.ethz.ch

http://www.e-periodica.ch

Fondation suisse pour la vieillesse

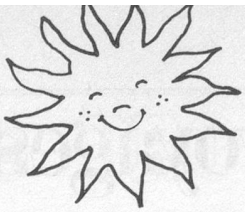

vos vacances 1973 avec PRO SENECTUTE

Guidé par 56 ans d'expérience au service des personnes âgées, Pro Senectute vous présente un choix de vacances et un voyage organisé, rendus accessibles à la plupart des retraités.

Soucieuses de votre bien-être, des équipes de PRO SENECTUTE ont

- étudié et expérimenté chaque projet,
- apporté les modifications jugées nécessaires afin d'adapter séjours et voyages à votre âge et à vos possibilités financières.

Quel que soit votre choix, sachez que nous organiserons votre séjour ou votre déplacement à l'étranger AVEC DU PERSONNEL QUALIFIÉ.

7 séjours

Maxima 2000	printemps
Saint-Aygulf	printemps-automne
Boulouris	printemps-automne
Lugano	automne
Cattolica	automne

1 voyage-croisière

Adriatique Méditerranée	printemps

Notre adresse :

Secrétariat des vacances romandes

PRO SENECTUTE

Maupas 51
1004 Lausanne
Tél. 021/ 35 85 05

vacances et voyages PRO SENECTUTE

Nos 3 séjours à la CÔTE D'AZUR

Maxima 2000 - Boulouris - Saint-Aygulf

Voyages aller et retour **Lausanne-Saint-Raphaël** en couchettes (voitures directes).
Formalités douanières dans le train.

Séjours dans un village de vacances, sous les pins, à proximité de la mer.

Nos forfaits comprennent : voyages en couchettes dès Lausanne, pension complète, deux excursions en cars, taxes et service.

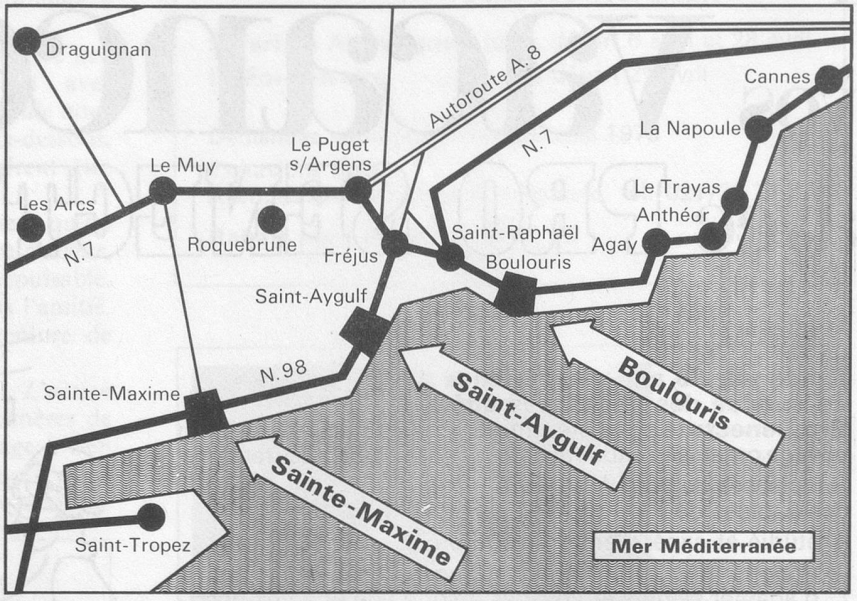

MAXIMA 2000 - résidence de luxe

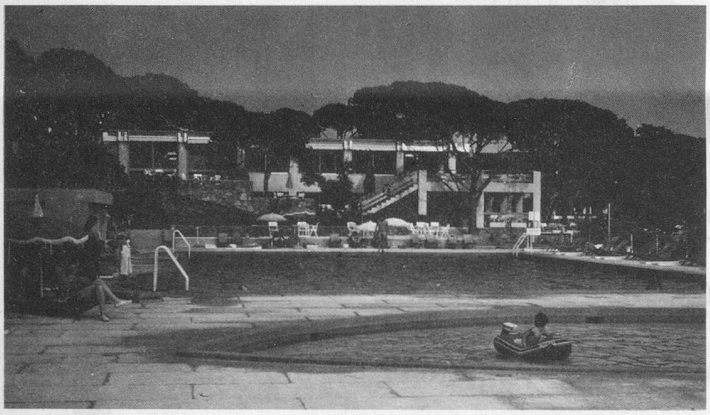

A 2 km de Ste-Maxime (navette gratuite entre la résidence et la plage)

Installation hôtelière de 1er ordre

Logement dans des bungalows de style provençal. **Chambres à 2 lits,** grand confort, douche, W.C. privés. Entretien par personnel. Salle à manger, salons, cafeteria, piscine, boutique, coiffeur, cinéma...

Du 19 mai au 28 mai 1973

8 jours 580.—

nos deux références : BOULOURIS et SAINT-AYGULF

BOULOURIS

Vacances décontractées...
Village de vacances à 5 km de St Raphaël.

Cuisine simple et variée.
Salle à manger moderne, boutique, bar, salon.

Logement dans **chambres à 2 lits,** chauffées (depuis cette année).

Douches et sanitaires communs dans chaque bungalow.

8 jours 310.—

Séjour de printemps: du 19 au 28 mai 1973
Séjour d'automne: du 22 sept. au 1er oct. 1973

vacances et voyages PRO SENECTUTE

Un gage de vacances joyeuses.

Village de vacances à 9 km de St Raphaël.

SAINT-AYGULF

Logement dans des **chambres à 2 lits** (chauffées depuis cette année).

Cuisine simple et variée.
Chaque soir, animation, concours, ambiance internationale.

Douches chaudes et sanitaires communs.

Salle à manger agréable, salon, boutique, bar.

Séjour de printemps:
du 19 au 28 mai 1973
Séjour d'automne:
du 22 sept. au 1er oct. 1973

8 jours 310.—

... et notre formule suisse: au soleil du TESSIN

Hôtel tout confort, terrasse sur le toit, jardin. Chambres avec eau chaude et froide, téléphone.

LUGANO

Au bord du lac, 300 m d'altitude.

De magnifiques parcs et promenades.
Climat doux; tranquillité.

Octobre, un des plus beaux mois de l'année au Tessin.

Forfait; pension complète, service, taxes, chauffage.
Du 8 au 17 octobre 1973

Chambre à 2 lits sans bain	243.-
Chambre à 2 lits avec bain	279.-
Chambre à 1 lit sans bain	270.-

vacances et voyages PRO SENECTUTE

Entre Rimini et Pesaro:

CATTOLICA

Entre Rimini et Pesaro.

Toute la douceur de l'Adriatique italienne.

Hôtel-pension confortable à proximité de la plage de sable très fin.

Grand parc ombragé et calme.

Voyages en **cars** très confortables.

Deux excursions.

Chambre à 2 lits sans douche. 310.—

Chambres à 2 lits avec douche. 340.—

Date du 6 au 14 septembre 1973

Notre magnifique CROISIÈRE

Un grand bateau blanc, un ciel tout bleu, des escales de soleil et de lumière...

Sur le bateau, salle à manger, salons de lecture, bars, piscine, boutiques coiffeur, ascenseur, climatisation, service impeccable, cuisine gastronomique.

Cabines de 4 lits dont 2 superposés, douche, W.C. privés.

Escales: Trieste – Venise – Brindisi – Messine – Barcelone.
Deux excursions incluses.

Voyage aller, en car. Retour en TEE.

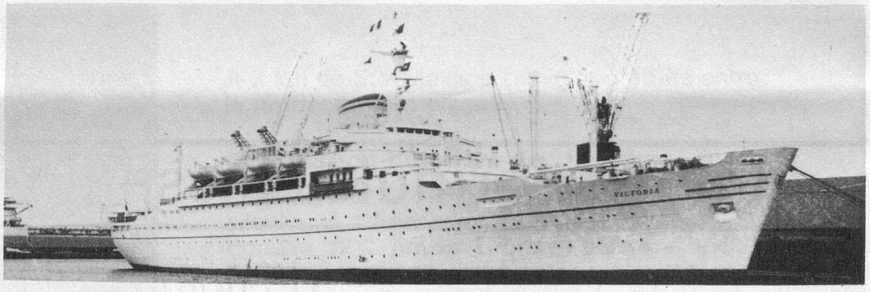

du 19 au 26 avril 1973 **Forfait** 600.-

Demande de renseignements pour

une personne ☐
deux personnes ☐

Nom _____ prénom _____

Adresse _____ N° postal _____

Je m'intéresse à des vacances à: (mettre une croix dans la case correspondante)

BOULOURIS ☐ MAXIMA 2000 ☐ SAINT-AYGULF ☐

LUGANO ☐ CATTOLICA ☐ CROISIÈRE ☐

Adressez cette demande au Secrétariat des vacances romandes Pro Senectute Rue du Maupas 51 1004 Lausanne