Objekttyp: **Advertising**

Zeitschrift: **Aînés : mensuel pour une retraite plus heureuse**

Band (Jahr): **1 (1970-1971)**

Heft 1

PDF erstellt am: **29.05.2024**

Nutzungsbedingungen

Die ETH-Bibliothek ist Anbieterin der digitalisierten Zeitschriften. Sie besitzt keine Urheberrechte an den Inhalten der Zeitschriften. Die Rechte liegen in der Regel bei den Herausgebern.
Die auf der Plattform e-periodica veröffentlichten Dokumente stehen für nicht-kommerzielle Zwecke in Lehre und Forschung sowie für die private Nutzung frei zur Verfügung. Einzelne Dateien oder Ausdrucke aus diesem Angebot können zusammen mit diesen Nutzungsbedingungen und den korrekten Herkunftsbezeichnungen weitergegeben werden.
Das Veröffentlichen von Bildern in Print- und Online-Publikationen ist nur mit vorheriger Genehmigung der Rechteinhaber erlaubt. Die systematische Speicherung von Teilen des elektronischen Angebots auf anderen Servern bedarf ebenfalls des schriftlichen Einverständnisses der Rechteinhaber.

Haftungsausschluss

Alle Angaben erfolgen ohne Gewähr für Vollständigkeit oder Richtigkeit. Es wird keine Haftung übernommen für Schäden durch die Verwendung von Informationen aus diesem Online-Angebot oder durch das Fehlen von Informationen. Dies gilt auch für Inhalte Dritter, die über dieses Angebot zugänglich sind.

Ein Dienst der *ETH-Bibliothek*
ETH Zürich, Rämistrasse 101, 8092 Zürich, Schweiz, www.library.ethz.ch

http://www.e-periodica.ch

RÉSIDENCE 3e ÂGE

Une réalisation unique en Suisse

Entre Genève et Lausanne, sur la Riviera vaudoise à ROLLE, dans son parc dominant la ville en pleine verdure, avec vue imprenable sur le LAC LEMAN et les ALPES

Terminé Oublié :

L'obsession de la solitude
L'insécurité de son habitat
La tâche astreignante du travail de maison
La crainte du manque de soins
Les inquiétudes budgétaires
Les complications administratives

GESTION ADMINISTRATION RESIDENCE 3ème AGE

GARA S.A.

GARANTIE D'UNE VIE HEUREUSE

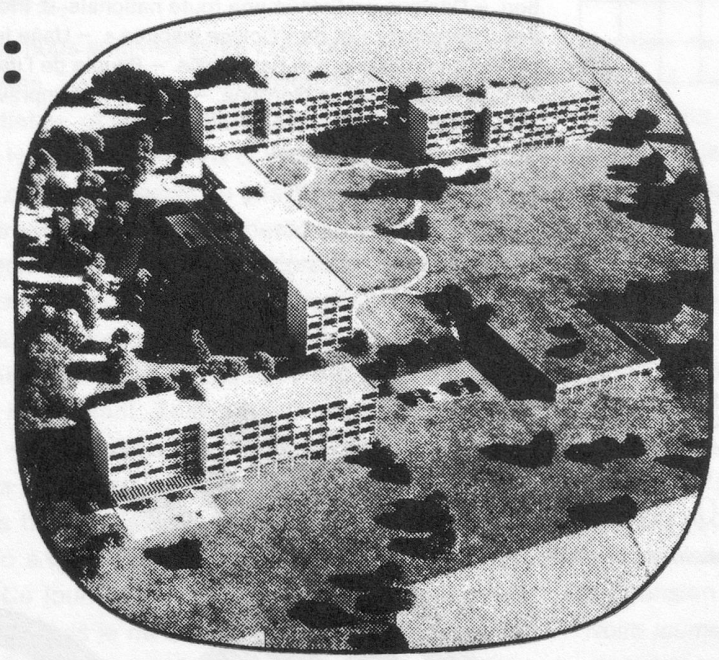

Pourquoi ?

Le couple, la personne seule qui, par obligation ou volontairement, cesse son activité, sa vie commune avec sa famille. QUEL CHOIX ! La maison de vieillesse, la pension de famille, continuer à vivre dans un logement trop grand, bruyant, conserver la charge d'un appartement à l'entretien fatigant et coûteux, perdre le contact avec la société, etc

NON à l'asile, à l'anonymat de la vie en pension, en hôtel, être un numéro, s'appeler chambre 212, perdre toute personnalité.

OUI conserver sa liberté, s'exprimer, être chez soi, disposer de son temps, ignorer l'isolement.

CONTROLE, gère et administre constamment les RESIDENCES 3e AGE

Comment ?

Les partenaires des RESIDENCES 3e AGE, forment une communauté de copropriétaires, dont le logement privé est leur pleine propriété, garantie selon le Code civil suisse, inscrite au Registre foncier ; chaque résident est libéré de la charge d'un loyer à fond perdu et profite de l'intérêt pratique et économique de la propriété de son habitat. Ainsi le copropriétaire peut s'isoler à l'intérieur de sa surface privée, cuisiner, méditer, se reposer et disposer d'un personnel de maison dûment sélectionné : secrétaire, infirmière, chef de cuisine, service de table, femme de chambre, lingère, chauffeur, etc.

De plus, les RESIDENCES 3e AGE ont l'agrément de jouir d'importantes parties communes, soigneusement aménagées, telles que : salon, salle de repos, salle à manger, atelier de bricolage, parc fleuri, etc.

L'ensemble de ces services est dirigé par une INTENDANCE expérimentée qui, tout en partageant l'existence des résidents, les conseille, les aide, organise leurs loisirs, jeux, bridge, lectures, musique, théâtre, télévision, transports, excursions, se charge des rapports avec leur famille et leurs amis, etc.

L'exploitation, l'entretien, les salaires des employés, l'achat de l'alimentation sont effectués au prix de revient, sous la surveillance directe de l'INTENDANCE, ainsi le coût des charges et de la nourriture est réduit au maximum.

Information, vente : GARA S.A., Rolle, av. du Général-Guisan 48, tél. (021) 72 25 52

Pour visiter sur place : ROLLE - RESIDENCE CARINA

ouvert tous les jours, sauf le dimanche, de 9 h. à 12 h. et de 14 h. à 18 h.