Objekttyp: **Miscellaneous**

Zeitschrift: **Schweizerische Zeitschrift für Vermessung, Kulturtechnik und Photogrammetrie = Revue technique suisse des mensurations, du génie rural et de la photogrammétrie**

Band (Jahr): **53 (1955)**

Heft 3

PDF erstellt am: **27.04.2024**

Nutzungsbedingungen

Die ETH-Bibliothek ist Anbieterin der digitalisierten Zeitschriften. Sie besitzt keine Urheberrechte an den Inhalten der Zeitschriften. Die Rechte liegen in der Regel bei den Herausgebern.
Die auf der Plattform e-periodica veröffentlichten Dokumente stehen für nicht-kommerzielle Zwecke in Lehre und Forschung sowie für die private Nutzung frei zur Verfügung. Einzelne Dateien oder Ausdrucke aus diesem Angebot können zusammen mit diesen Nutzungsbedingungen und den korrekten Herkunftsbezeichnungen weitergegeben werden.
Das Veröffentlichen von Bildern in Print- und Online-Publikationen ist nur mit vorheriger Genehmigung der Rechteinhaber erlaubt. Die systematische Speicherung von Teilen des elektronischen Angebots auf anderen Servern bedarf ebenfalls des schriftlichen Einverständnisses der Rechteinhaber.

Haftungsausschluss

Alle Angaben erfolgen ohne Gewähr für Vollständigkeit oder Richtigkeit. Es wird keine Haftung übernommen für Schäden durch die Verwendung von Informationen aus diesem Online-Angebot oder durch das Fehlen von Informationen. Dies gilt auch für Inhalte Dritter, die über dieses Angebot zugänglich sind.

Ein Dienst der *ETH-Bibliothek*
ETH Zürich, Rämistrasse 101, 8092 Zürich, Schweiz, www.library.ethz.ch

http://www.e-periodica.ch

Etabli d'abord à Vevey, le géomètre Conne reprit, de 1911 à 1913, le bureau de M. Robert Bujard nommé directeur du Funiculaire Sierre-Montana. Associé pendant quelque temps de M. Auguste Ansermet, ingénieur et géomètre officiel, alors à Vevey, il collabora avec ce dernier au projet d'adduction d'eau pour le village de Chexbres et en surveilla l'exécution.

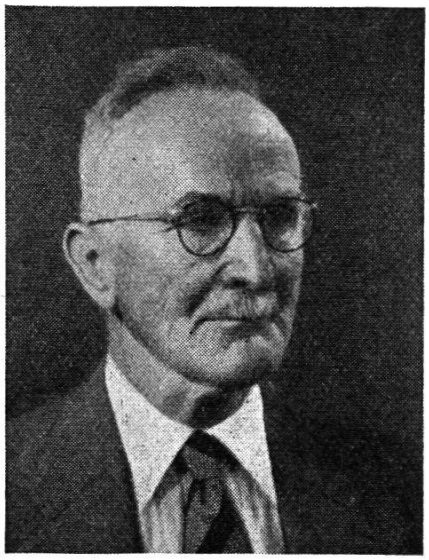

Félix Conne ouvrit ensuite un bureau de géomètre à Chexbres et fut municipal, puis président du Conseil communal.

Fixé à Cully dès 1927, il est attaché au Département des travaux publics en qualité de surveillant de la construction de la route de Riex à Grandvaux, de mi-octobre 1927 à fin 1929.

Pour le cadastre, Félix Conne a été adjudicataire de la mensuration parcellaire de la commune des Thioleyres et de la carte préalable de Montricher (partie plaine).

Dans le district de Lavaux en particulier, où il établit de nombreux plans de conservation, Félix Conne sut se faire apprécier par son travail soigneux et consciencieux.

Nous garderons de ce collègue le meilleur souvenir et prions sa famille de recevoir l'expression de notre profonde sympathie. *Ls H.*

SVVK. Fédération Internationale des Géomètres

Vom 6. bis 9. September 1955 findet in Florenz eine Sitzung des Comité permanent der FIG statt. Neben den Arbeitssitzungen kommt ein gediegenes Programm für Damen und Gäste zur Durchführung. Interessenten melden sich unverbindlich beim Präsidenten des SVVK.

E. Albrecht