Objekttyp: **Advertising**

Zeitschrift: **Fotointern : digital imaging**

Band (Jahr): **9 (2002)**

Heft 18

PDF erstellt am: **28.05.2024**

Nutzungsbedingungen

Die ETH-Bibliothek ist Anbieterin der digitalisierten Zeitschriften. Sie besitzt keine Urheberrechte an den Inhalten der Zeitschriften. Die Rechte liegen in der Regel bei den Herausgebern.
Die auf der Plattform e-periodica veröffentlichten Dokumente stehen für nicht-kommerzielle Zwecke in Lehre und Forschung sowie für die private Nutzung frei zur Verfügung. Einzelne Dateien oder Ausdrucke aus diesem Angebot können zusammen mit diesen Nutzungsbedingungen und den korrekten Herkunftsbezeichnungen weitergegeben werden.
Das Veröffentlichen von Bildern in Print- und Online-Publikationen ist nur mit vorheriger Genehmigung der Rechteinhaber erlaubt. Die systematische Speicherung von Teilen des elektronischen Angebots auf anderen Servern bedarf ebenfalls des schriftlichen Einverständnisses der Rechteinhaber.

Haftungsausschluss

Alle Angaben erfolgen ohne Gewähr für Vollständigkeit oder Richtigkeit. Es wird keine Haftung übernommen für Schäden durch die Verwendung von Informationen aus diesem Online-Angebot oder durch das Fehlen von Informationen. Dies gilt auch für Inhalte Dritter, die über dieses Angebot zugänglich sind.

Ein Dienst der *ETH-Bibliothek*
ETH Zürich, Rämistrasse 101, 8092 Zürich, Schweiz, www.library.ethz.ch

http://www.e-periodica.ch

SAMSUNG DIGITall
everyone's invited™

www.samsungcamera.com

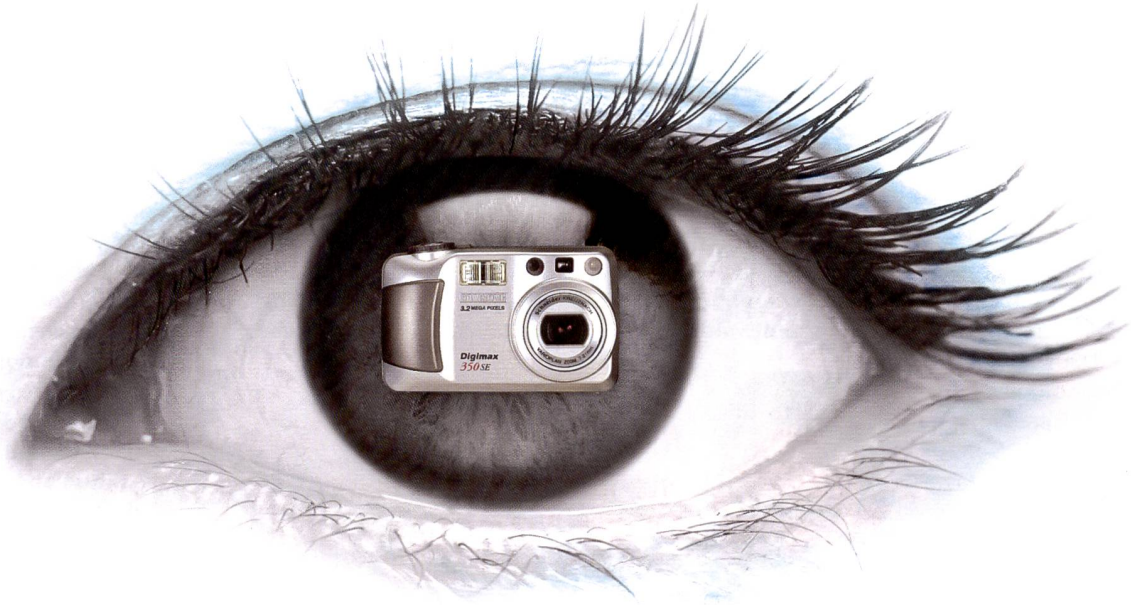

Samsung Cameras, Eyes of the World

Digitaltechnik von Samsung – einfach wie nie zuvor

Mit der Samsung Digimax 350 SE haben Sie alles in den Händen, was Sie für Ihre schönsten Erinnerungen brauchen. Aussen sorgt ein optisches Dreifach-Zoomobjektiv von Schneider Kreuznach dafür, dass sie das Lächeln knackscharf einfangen können. Innen sorgt ein effizienter 3,2 Megapixel CCD-Sensor mit genügend Auflösung dafür, dass das Lächeln auch beim Ausdruck scharf bleibt.
Wenn das kein Lächeln wert ist ...

Digimax 350SE
3,2 Megapixel
6x Zoom (3x optisch, 2x digital)
Objektiv von Schneider-Kreuznach
1,5" TFT-LCD Monitor, Film- und Tonfunktion,
Sprachnotiz, Nachtaufnahme-Modus

PRONTA 1200
Modernstes Design
38-120mm Zoom, Objektiv von Schneider-Kreuznach, Beleuchtete LCD-Anzeige,
Akustische Rückmeldung, Dateneinbelichtung,
Optionale Fernbedienung

SAMSUNG
CAMERAS

autronic ag, im Schörli 1, 8600 Dübendorf
Tel. 01 802 41 11, Fax 01 802 47 99, E-Mail: Marcel.Conzelmann@autronic.ch

VFS Verband Fotohandel Schweiz

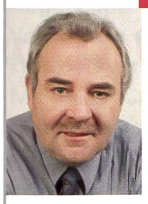

Heiri Mächler
Präsident der VFS-Sektion Zürich

Doris Schiesser fehlt uns

Am 26.Oktober fanden sich eine Grosszahl von Jugendlichen, Lehrlingen, Schülern und Lehrer der Allgemeinen Berufsschule Zürich in Schwanden ein, um von ihrer geliebten Kollegin Abschied zu nehmen.

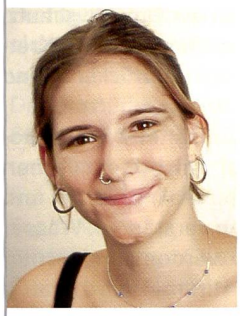

Nach kurzer schwerer Krankheit hat uns Doris Schiesser (29.04.1983 - 18.10.2002) mit 19 1/2 Jahren verlassen. Eine tragische Begebenheit die wir zwar akzeptieren müssen aber nicht begreifen können. Wir trennten unsere weltliche Verbundenheit mit Doris. Ein junges Leben hat uns zum Nachdenken gebracht, Nachdenken über was war, was ist und was sein wird. Doris zeigte uns auf, dass alles, was wir tun, auf die Zukunft ausgerichtet ist. Ein frohes lebenslustiges junges Leben, ein hoffnungsvolles und zielstrebiges Teengirl suchte seinen Weg. Einen Weg den Sie in ein ehrgeiziges Wollen umzusetzen versuchte. Es ist eine Tragik, dass Sie ihr Ziel, die Lehrabschlussprüfung im nächsten Jahr erfolgreich zu absolvieren, nicht mehr erreichen konnte. Wir mussten Abschied nehmen von unserer Tochter, meiner Lehrtochter, unserer Kollegin, unserer Mitschülerin – einem Menschen den wir alle liebten.

Mit Doris ist eine lebensfrohe und zielstrebige junge Frau von uns gegangen. Das Leben zeigt uns, nicht nur Fortschrittliches und nur auf die Zukunft ausgerichtetes Leben bringt uns weiter, auch ein Innehalten zwingt uns, unser Streben und Tun zu überdenken. Den Eltern – ich habe selber Kinder im Alter von Doris, und dies macht mich ganz besonders betroffen – möchte ich in dieser schweren Zeit viel Kraft wünschen. Allen, denen Doris näher am Herzen gelegen ist, will ich Mut zusprechen, und all den Jungen, die ihre Kollegin nicht mehr unter sich wissen, möchte ich zurufen: «kämpft gegen den Unmut und die Hoffnungslosigkeit». Es ist mir ferner ein Bedürfnis, allen zu danken die an der Abdankung von Doris Schiesser in Schwanden teilnahmen.

"S' Doris isch nümme" mir vermissed sie.

Heiri Mächler

Heiri Mächler, VFS Sektion Zürich, Tel. 055 240 13 60, fotomaechler@freesurf.ch

personelles

Christian Funk neu bei Nikon

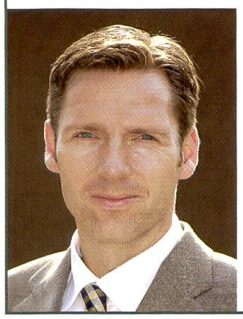

Seit dem 1. September leitet Christian Funk bei Nikon AG, Küsnacht, das Management des Imaging Sales Departments. Christian Funk bringt von seinen früheren Tätigkeiten in den Bereichen der Audio- und Telecom-Produkte reiches technisches Know-how mit. Dazu gesellt sich viel praktische Erfahrung nicht nur im Sales Business, sondern auch im Marketing. Mit seinem betriebswirtschaftlichen Hintergrund wird er für den Fotohandel ein sehr kompetenter Gesprächspartner sein.

Wir wünschen Christian Funk für seinen neuen Wirkungskreis alles Gute.

Handy-Bilderservice in Japan

Bilder-Handys sind in Japan grosse Mode. Bis Ende August sollen in Japan 6 Millionen Mobiltelefone mit integrierter (53%) oder angeschlossener (47%) Digitalkameras verkauft worden sein. Das ruft natürlich neue Bilderservice auf den Plan, um die übermittelten Bilder ausdrucken zu lassen. Die ersten waren die Telefongesellschaft NTT CoCoMo sowie die Warenhauskette FamilyMart (in Zusammenarbeit mit Kodak). Nun bietet auch Fuji in Japan diese neuen Bildprodukte an. Standardmässig werden 16 daumennagelgrosse Bilder 17 x 25 mm, auf Wunsch auch selbstklebend, auf einem Blatt ausgedruckt. Solche Stickers sind in Japan bei Jugendlichen grosse Mode, und für diese Bildgrösse ist die Datenqualität der Fotohandys längstens ausreichend. Bei grösseren Bildern, 4 Stück 21 x 30 mm oder 1 Bild 98 x 145 mm, die auch mit Magnetfläche lieferbar sind, könnte es qualitativ bereits kritisch werden.

INFO ECKE-OLYMPUS

μ [mju:]-III WIDE 100

Mit der μ[mju:]-III WIDE 100 läutet Olympus eine neue μ[mju:]-Generation ein. Die multifunktionale, bedienerfreundliche Kamera ist nicht nur noch kompakter und leistungsfähiger, sondern auch gleichermaßen gut für Weitwinkel- wie Teleaufnahmen geeignet. Ausgestattet mit einem 3,6fach Zoomobjektiv (28-100mm), passivem Multi-Wide-Autofokus und automatischem 3-Zonen-Belichtungssystem einschliesslich drei optischer Sensoren, begeistert sie sowohl ambitionierte Hobby-Fotografen als auch (Wieder-)Einsteiger.

Für weitere Informationen stehen Ihnen unsere Gebietsverkaufsleiter und unser Verkaufsbüro gerne zur Verfügung.

OLYMPUS

Postfach, 8603 Schwerzenbach, Tel. 01 947 66 62, Fax 01 947 66 55
www.olympus.ch

agenda: Veranstaltungen

Branchenveranstaltungen

09.01. - 12.01. 03, New Delhi, photofair 03

23.02. - 26.02.03, Birmingham, Focus on Imaging

02.03. - 05.03. 03, Las Vegas, PMA 2003

12.03. - 14.03. 03, Zürich, Professional Imaging 2003

13.03. - 17.03. 03, Athen, PhotoVision 2003

Galerien und Ausstellungen
Bereits eröffnet:

bis 17.11., Chêne-Bourg, Espace Abraham Joly, Domaine de Belle-Idée, Ch.du Petit-Bel-Air 2, «Bouledogues» Photographies de Cyril Kobler

bis 22.11., Zürich, Universitätsspital, Frauenklinikstr. 24, «Martin Baumgarten, Lutz Hartmann, Sepp Müller, Jeanette Weilenmann, Nico Wick»

bis 22.11., Zürich, KV Zürich Business Scool, Escher-Wyss-Platz, «Ich bin anders - als du denkst. Down-Syndrom - Ein Menschenbild im Wandel» Andreas Bohnenstengel

bis 23.11., Zürich, Scalo Books & Looks, Weinbergstrasse 22a, «Walker Evans. Polaroids»

bis 24.11., Lausanne, Musée de l'Elysée, 18, avenue de l'Elysée, «photo.romande elysee»

bis 24.11., Kriens, Museum im Bellpark, Luzernerstr. 21, «Georg Aerni»

bis 28.11., Zürich, Weissraum, Samariterstr. 7, «Thomas Schuppisser, Dal. barbiere»

bis 29.11., Genève, Galerie Jan Krugier, Grand-Rue, «Béatrice Helg»

bis 29.11., Zürich, ETH Hönggerberg, Gebäude HIL, Eingangshalle D30, «Jahresausstellung 2002»

bis 29.11., Zürich, World's end Galerie, Steinstrasse 50, «Herbert Hoffmann. Bilderbuch/Menschen, Fotografie, Video, Computerkunst»

bis 30.11., Nidau, Leica Galerie, Leica Camera AG, «Magic Moments II»

bis 30.11., Zürich, Galerie Semina rerum, Cäsilienstr. 3, «AMI - Andrea Baumgartl, Michael Witte. Rhapsodie»

bis 30.11., Zürich, Restaurant Casablanca, Langstr. 62, «Rosa Maria Medina»

bis 30.11., Genève, Centre de la Photogaphie, «Francis Trauing» Le Regard de L'A rme; «Comme une Arrivée à Jerusalem» Gérald Minkoff

bis 30.11., Genève, Art & Public - Gallery, «Photographies» Frank Thiel

bis 01.12., Untersiggenthal, Ortsmuseum, Kirchweg 4, «Kameras und Fotos»

Diverses:

23.11., 30.11., Aarau, Stadtmuseum, Schlossplatz 23, «Stereo-Fotos» von Knud Knudsen

bis 18.11., Schaffhauser Fotowochen

16.11., Schaffhausen, Münsterkirche, Münsterplatz, «Bildklänge - Klangbilder» Fotografien von M.A. Bissig

17.11., Zürich, Kirche zu Predigern, Zähringerplatz, «Bildklänge - Klangbilder» Fotografien von M.A. Bissig

Weitere Daten im Internet:
www.fotoline.ch/info-foto