Planches

Objekttyp: **Appendix**

Zeitschrift: **Bulletin de la Société Fribourgeoise des Sciences Naturelles = Bulletin der Naturforschenden Gesellschaft Freiburg**

Band (Jahr): **4 (1883-1887)**

PDF erstellt am: **29.05.2024**

Nutzungsbedingungen

Die ETH-Bibliothek ist Anbieterin der digitalisierten Zeitschriften. Sie besitzt keine Urheberrechte an den Inhalten der Zeitschriften. Die Rechte liegen in der Regel bei den Herausgebern.
Die auf der Plattform e-periodica veröffentlichten Dokumente stehen für nicht-kommerzielle Zwecke in Lehre und Forschung sowie für die private Nutzung frei zur Verfügung. Einzelne Dateien oder Ausdrucke aus diesem Angebot können zusammen mit diesen Nutzungsbedingungen und den korrekten Herkunftsbezeichnungen weitergegeben werden.
Das Veröffentlichen von Bildern in Print- und Online-Publikationen ist nur mit vorheriger Genehmigung der Rechteinhaber erlaubt. Die systematische Speicherung von Teilen des elektronischen Angebots auf anderen Servern bedarf ebenfalls des schriftlichen Einverständnisses der Rechteinhaber.

Haftungsausschluss

Alle Angaben erfolgen ohne Gewähr für Vollständigkeit oder Richtigkeit. Es wird keine Haftung übernommen für Schäden durch die Verwendung von Informationen aus diesem Online-Angebot oder durch das Fehlen von Informationen. Dies gilt auch für Inhalte Dritter, die über dieses Angebot zugänglich sind.

Ein Dienst der *ETH-Bibliothek*
ETH Zürich, Rämistrasse 101, 8092 Zürich, Schweiz, www.library.ethz.ch

http://www.e-periodica.ch

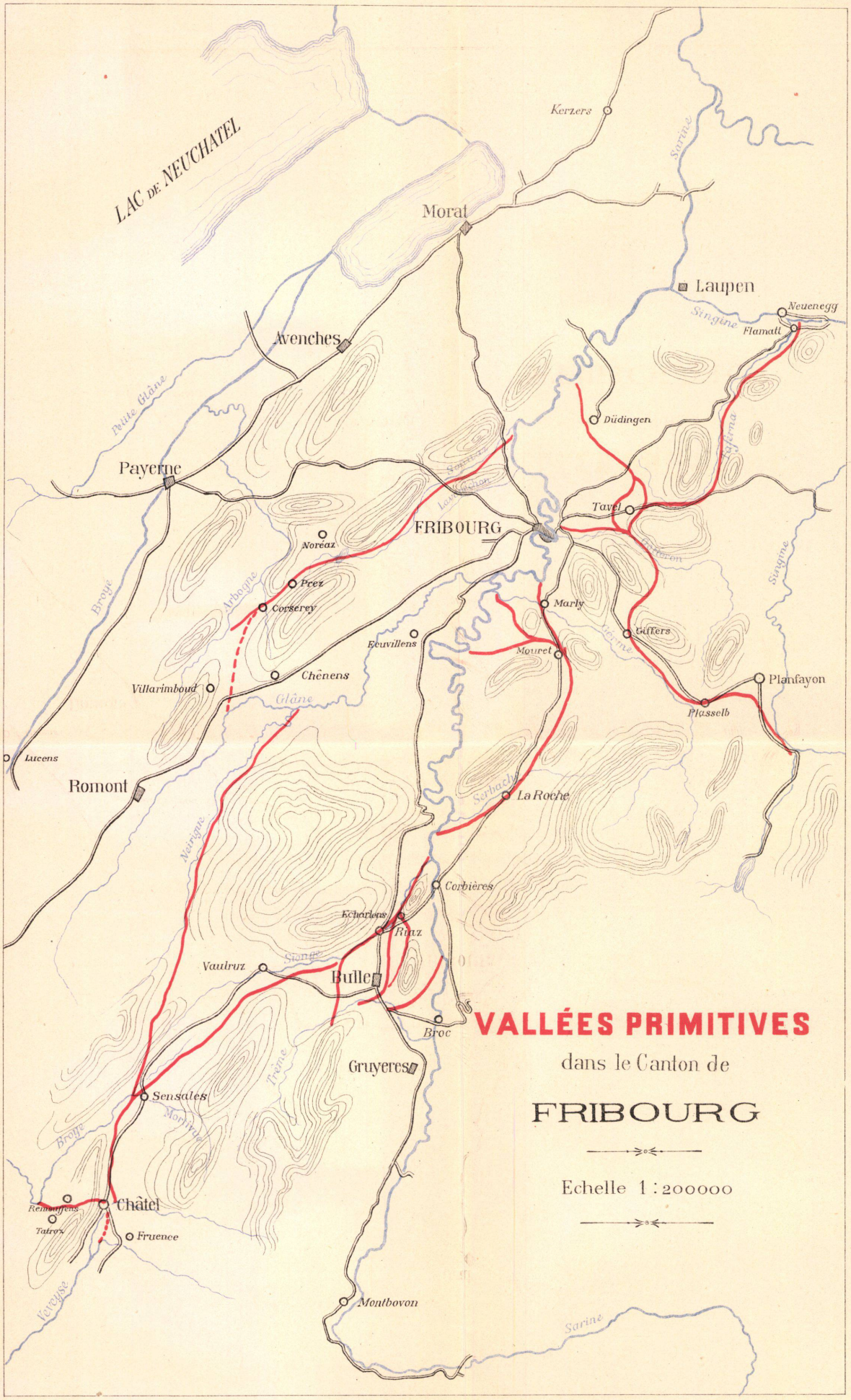

VALLÉES PRIMITIVES

dans le Canton de

FRIBOURG

Echelle 1 : 200000

Lith. J. Menétrey. Fribourg.

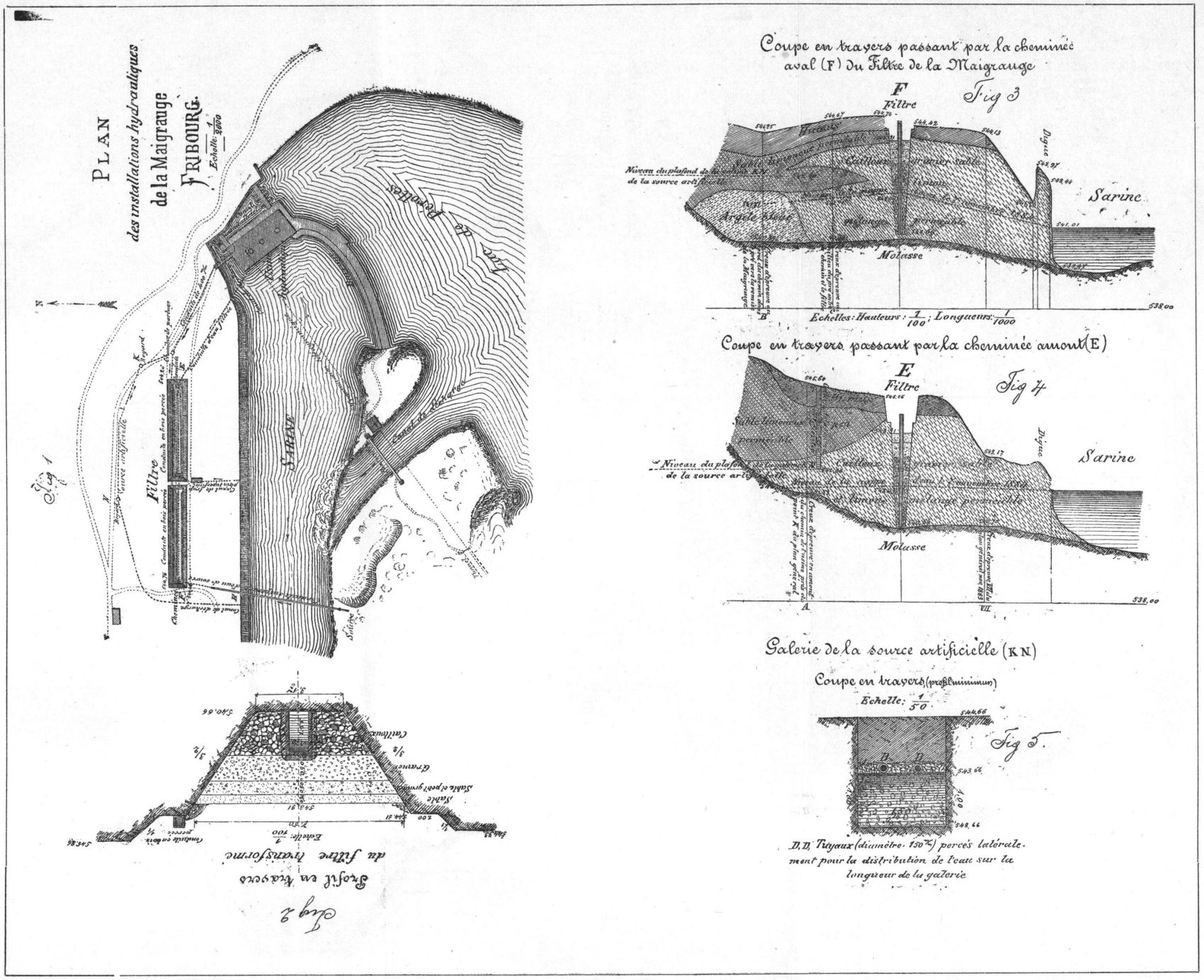
Plan
des installations hydrauliques
de la Maigrauge
Fribourg.
Echelle 1/2000
Fig 1
Filtre
Sarine
Lac de Pérolles
Fig 2
Profil en travers
du filtre transformé
Echelle 1/100
Coupe en travers passant par la cheminée
aval (F) du Filtre de la Maigrauge
F
Filtre
Fig 3
Sarine
Molasse
Argile bleue
Echelles: Hauteurs: 1/100; Longueurs: 1/1000
Coupe en travers passant par la cheminée amont (E)
E
Filtre
Fig 4
Sarine
Molasse
Galerie de la source artificielle (KN)
Coupe en travers (profil minimum)
Echelle: 1/50
Fig 5.
D, D' Tuyaux (diamètre 150 m/m) percés latéralement pour la distribution de l'eau sur la longueur de la galerie

Captation des eaux de la carrière.

PLANCHE N° III

Section du Tunnel

Partie en maçonnerie

Fig. 1

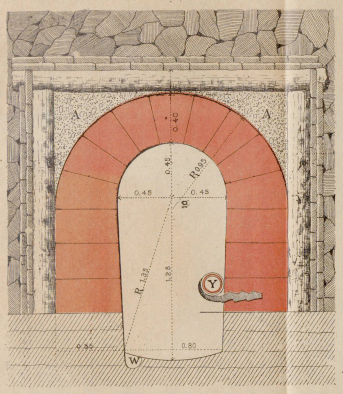

Echelle de 1.25

PROFIL EN LONG DU TUNNEL

Fig. 2

Echelle des hauteurs 1:500
Echelle des longueurs 1:1500

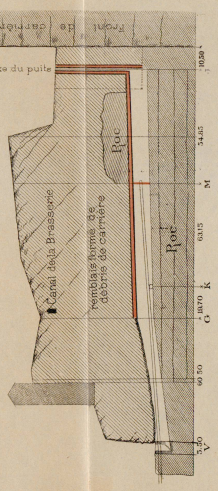

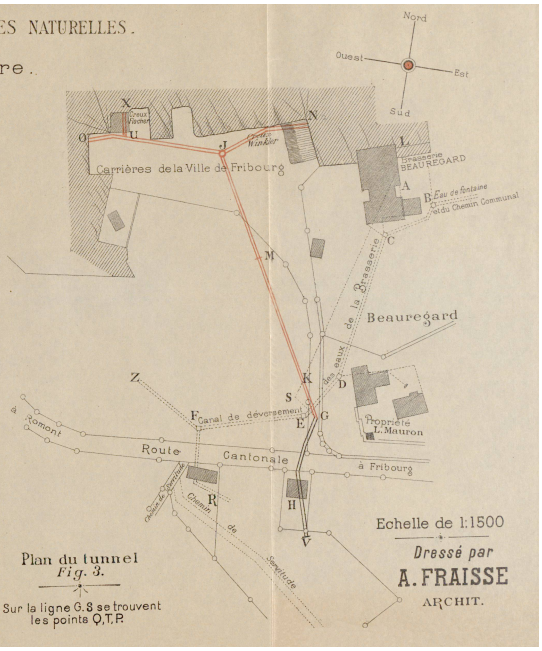

Echelle de 1:1500

Dressé par
A. FRAISSE
ARCHIT.

Plan du tunnel
Fig. 3.

Sur la ligne G.8 se trouvent les points O,T,P.