# Einen herzlichen Willkommensgruss = Nous souhaitons une cordiale bienvenue = Un cordiale benvenuto

Autor(en): **[s.n.]**

Objekttyp: **Article**

Zeitschrift: **Freidenker [1956-2007]**

Band (Jahr): **66 (1983)**

Heft 3

PDF erstellt am: **28.04.2024**

Persistenter Link: https://doi.org/10.5169/seals-412944

**Nutzungsbedingungen**

Die ETH-Bibliothek ist Anbieterin der digitalisierten Zeitschriften. Sie besitzt keine Urheberrechte an den Inhalten der Zeitschriften. Die Rechte liegen in der Regel bei den Herausgebern.
Die auf der Plattform e-periodica veröffentlichten Dokumente stehen für nicht-kommerzielle Zwecke in Lehre und Forschung sowie für die private Nutzung frei zur Verfügung. Einzelne Dateien oder Ausdrucke aus diesem Angebot können zusammen mit diesen Nutzungsbedingungen und den korrekten Herkunftsbezeichnungen weitergegeben werden.
Das Veröffentlichen von Bildern in Print- und Online-Publikationen ist nur mit vorheriger Genehmigung der Rechteinhaber erlaubt. Die systematische Speicherung von Teilen des elektronischen Angebots auf anderen Servern bedarf ebenfalls des schriftlichen Einverständnisses der Rechteinhaber.

**Haftungsausschluss**

Alle Angaben erfolgen ohne Gewähr für Vollständigkeit oder Richtigkeit. Es wird keine Haftung übernommen für Schäden durch die Verwendung von Informationen aus diesem Online-Angebot oder durch das Fehlen von Informationen. Dies gilt auch für Inhalte Dritter, die über dieses Angebot zugänglich sind.

Ein Dienst der *ETH-Bibliothek*
ETH Zürich, Rämistrasse 101, 8092 Zürich, Schweiz, www.library.ethz.ch

**http://www.e-periodica.ch**

465

# Freidenker

Monatsschrift der Freidenker-Vereinigung der Schweiz

Nr. 3 66. Jahrgang
März 1983

Jahresabonnement: Schweiz Fr. 16.—
Ausland: Fr. 20.—
Probeabonnement 3 Monate gratis

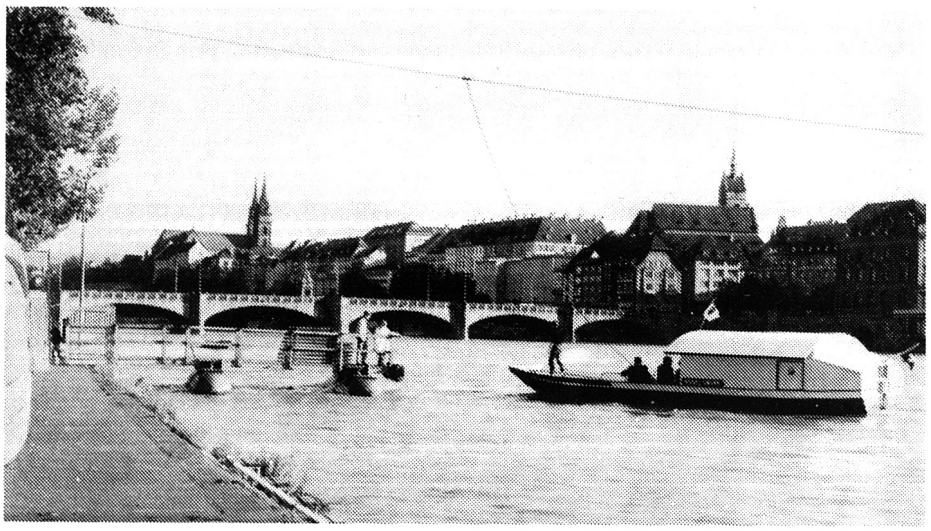

## Einen herzlichen Willkommensgruss

entbieten wir den Delegierten und Gästen, die am 20. März 1983 zur ordentlichen Delegiertenversammlung der FVS in Basel eintreffen. Ihnen allen wünschen wir einen angenehmen Aufenthalt in der schönen, weltoffenen Stadt am Rheinknie.
Basel-Stadt hat von allen Kantonen die höchste Anzahl konfessionsfreier Einwohner (rd. 16 %). Basel hat auch — gemessen an der Anzahl der Konfessionsfreien — den höchsten Prozentsatz an Mitgliedern der Freidenkerbewegung. Dies soll uns und die ganze schweizerische Freidenkerbewegung anspornen, auf dem bewährten Weg weiterzuschreiten.
Der für uns Freidenker bedeutsamen und zukunftsweisenden Tagung wünschen wir einen vollen Erfolg.

Die Sektionen Basel FVS und Basel USF

## Nous souhaitons une cordiale bienvenue

aux délégués et hôtes qui assisteront à l'assemblée ordinaire des délégués de l'Association Suisse des Libres Penseurs le 20 mars prochain à Bâle. Nous vous souhaitons, à tous, un séjour agréable dans cette belle ville ouverte sur le monde et située au coude du Rhin. De tous les cantons, c'est Bâle-Ville qui détient le plus grand nombre d'habitants laïques (env. 16 %). Comparé au nombre des habitants laïques, c'est également Bâle qui possède le pourcentage le plus élevé de libres penseurs organisés, ce qui doit nous encourager, nous et toute l'Association Suisse des Libres Penseurs, à poursuivre notre but qui s'est avéré excellent.
Nous souhaitons que cette session, pleine de signification pour nous, libres penseurs, et axée sur l'avenir, remporte un succès complet.

Les sections Bâle-ASLP et Bâle-USF

## Un cordiale benvenuto

porgiamo ai delegati ed agli ospiti, che saranno presenti il 20 marzo 1983 in occasione dell'assemblea ordinaria dei delegati dell'ASLP che avrà luogo a Basilea. A tutti coloro che interverranno auguriamo un lieto soggiorno nella città renana.
Basilea città ha fra tutti i cantoni il più alto quoziente di abitanti laici (ca. il 16 %). Basilea detiene pure — in base al numero dei laici — la più alta percentuale di soci nelle associazioni dei liberi pensatori. Cosa che ci deve essere d'esempio a proseguire nel nostro operato per raggiungere su tutto il territorio svizzero il traguardo prefisso dai Liberi Pensatori. Per questa riunione dei Liberi pensatori, così importante anche per il futuro, auguriamo un grande successo.

I Liberi Pensatori di Basilea ASLP e Basilea USF

**Freidenker-Vereinigung der Schweiz**

# Einladung

**zur Delegiertenversammlung 1983**

Sonntag, 20. März 1983, 10.15 Uhr, im Kongress-Saal des Bahnhofbuffets SBB in Basel (1. Stock)

**Traktanden:**

1. Begrüssung, Mitteilungen
2. Bestimmung des Tagespräsidenten
3. Prüfung der Mandate
4. Wahl der Stimmenzähler
5. Protokoll der Delegiertenversammlung vom 25. April 1982
6. Jahresbericht des Zentralvorstands
7. Jahresbericht der Redaktionskommission
8. Abnahme der Jahresrechnung
9. Festsetzung des Zentralbeitrags und der Abonnementsgebühr für den «Freidenker»
10. Wahlen (ausserordentliche)
11. Anträge
12. Tätigkeitsprogramm für 1983
13. Bestimmung von Zeit und Ort der Delegiertenversammlung 1984
14. Verschiedenes

Für möglichst vollzähliges Erscheinen der Delegierten dankt im voraus

der Zentralvorstand

## Sie lesen in dieser Nummer

«Historische Rechtstitel» der Zürcher Landeskirchen — eine Frage von brennender Aktualität

Wie glaubwürdig ist das Friedensengagement der schwedischen Staatskirche?

Der liebe Gott und die Frauen

Zum Kirchenaustritt im Kanton Bern

Christliches Europa?

Aus der Freidenker-Bewegung