**Zeitschrift:** Emanzipation : feministische Zeitschrift für kritische Frauen
**Herausgeber:** Emanzipation
**Band:** 12 (1986)
**Heft:** 6

## Werbung

**Nutzungsbedingungen**
Die ETH-Bibliothek ist die Anbieterin der digitalisierten Zeitschriften auf E-Periodica. Sie besitzt keine Urheberrechte an den Zeitschriften und ist nicht verantwortlich für deren Inhalte. Die Rechte liegen in der Regel bei den Herausgebern beziehungsweise den externen Rechteinhabern. Das Veröffentlichen von Bildern in Print- und Online-Publikationen sowie auf Social Media-Kanälen oder Webseiten ist nur mit vorheriger Genehmigung der Rechteinhaber erlaubt. Mehr erfahren

**Conditions d'utilisation**
L'ETH Library est le fournisseur des revues numérisées. Elle ne détient aucun droit d'auteur sur les revues et n'est pas responsable de leur contenu. En règle générale, les droits sont détenus par les éditeurs ou les détenteurs de droits externes. La reproduction d'images dans des publications imprimées ou en ligne ainsi que sur des canaux de médias sociaux ou des sites web n'est autorisée qu'avec l'accord préalable des détenteurs des droits. En savoir plus

**Terms of use**
The ETH Library is the provider of the digitised journals. It does not own any copyrights to the journals and is not responsible for their content. The rights usually lie with the publishers or the external rights holders. Publishing images in print and online publications, as well as on social media channels or websites, is only permitted with the prior consent of the rights holders. Find out more

**Download PDF:** 09.07.2025

**ETH-Bibliothek Zürich, E-Periodica, https://www.e-periodica.ch**

# Frauenferien in Italien


emanzipation

Die Zeitung für die Sache der Frauen

* kämpferisch, informativ, unterhaltend
* kämpft gegen die Diskriminierung der Frauen
* berichtet über die Frauenbewegung im In- und Ausland
* erscheint lox im Jahr mit 28 Seiten

| | |
|---|---|
| Einzelnummer | Fr. 3.30 |
| Abonnement | Fr. 30.-- |
| Unterstützungsabo | Fr. 40.-- |
| Solidaritätsabo | Fr. 50.-- |
| Auslandabo in Europa | Fr. 40.-- |

Name _____

Vorname _____

Adresse _____

Wohnort _____

Unterschrift _____

Einsenden an: Emanzipation, Postfach 187, 4007 Basel


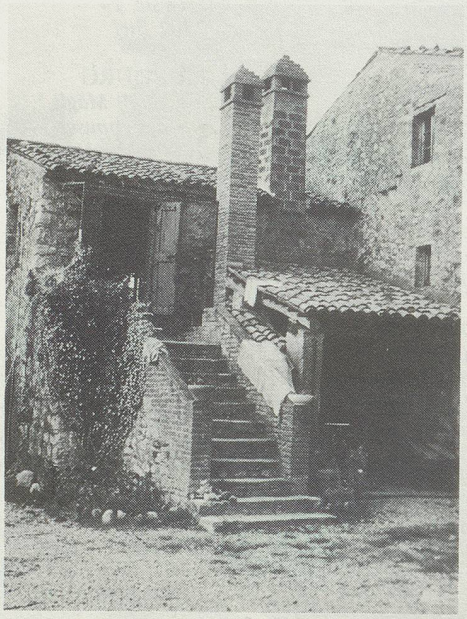

## Alternative Ferien für Frauen in Umbrien TERRADILEI

In einem riesigen, verwunschenen und unberührten Areal voller Steineichen und Oliven, wenige Kilometer von Orvieto und knapp zwei Autostunden von Rom existiert nun schon seit drei Jahren ein Sommercamping für Frauen. Aus der "Campagna" einer römischen Freundin, einem Gebiet, das immerhin 17 Hektar umfasst, ist eine Art Oase für Frauen geworden, die sich nach wirklich alternativen Ferien sehnen: Ferien ohne Männer und Hausfrauenrolle, fernab von Hektik. Das Gebiet ist so gross, dass man mit seinem Zelt entweder ganz für sich allein sein kann, oder näher beim Haus und den anderen Frauen.

Eine Vielzahl Kurse und Workshops sorgen für Anregung und Kreativität: Malerei, Theatertraining, Yoga, rhytm. Gymnastik und ein ganz besonderer, vegetarischer Kochkurs (auch die Küche steht unter dem Zeichen "Vollwertkost"), sowie eine Art Tanz-Therapie.

Die nächsten Bahnhöfe sind Fabro (3km) und Chiusi (15km), wo auch Schnellzüge halten (z.B. Zürich-Rom). Beide Städte sind Autobahnabfahrten auf der Autrostrada del sud.

Terradilei ist eine nicht gewinnbringende "kulturelle Vereinigung" (associazione culturale), der Eintrittsbeitrag beträgt ca. 18.— Fr., ein Zeltplatz kostet pro Nacht etwa 8-10 Fr.

**Offen ist das Camping für Frauen und Kinder — Knaben bis 9 Jahre — ab Mitte Juni bis Ende August.**

Genaue Daten und Tarife sind zu erfahren:

in Italien: 0039 / 763 / 85241
in der Schweiz: 01 / 9842467

## Hexenwoche in der Toscana

**16.-23.8.1986**

Die Konstruktion eines flugtüchtigen Besens ist uns in der letztjährigen Hexenwoche nicht gelungen. Zu Höhenflügen kam es dennoch: beim Aha-Erlebnis im Tarot, beim Mondintanz unter dem Nussbaum, beim Sicherkennen in der eigenen Maske, beim Blick in die Sterne...

Auch dieses Jahr möchten wir die Augustvollmondin wieder in hexischer Manier feiern. Eine Woche nur unter Frauen sein, dem Hexischen in uns nachspüren, alte und neue Rituale ausprobieren und hinterfragen.

Wir bieten den äusseren Rahmen (darf auch gesprengt werden!), mit Inhalt müssen alle ihn gemeinsam füllen.

Vollpension: Fr. 30.— / Tag

Wir freuen uns, Dich kennenzulernen oder wiederzusehen.

universo piccolo
Pietralata
I - 53030 Pievescola
Prov. Siena, Italia

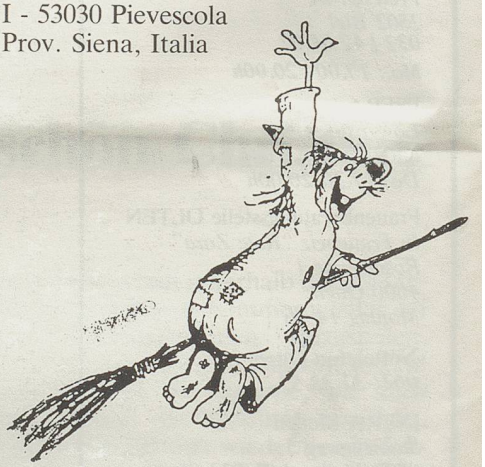

## ACHTUNG!

Das Seminar zur feministischen Literaturwissenschaft wurde auf 31. Oktober/ 1. November verschoben
Information: Ruth Büttikofer
Tel. 031 / 24 15 28


Landesbibliothek Schweizerische
3003 Bern



AZ 4007 Basel, Pf 187
EMANZIPATION 6/86