Analyse d'ouvrage

Objekttyp: **BookReview**

Zeitschrift: **Bulletin romand d'entomologie**

Band (Jahr): **16 (1998)**

Heft 1

PDF erstellt am: **29.05.2024**

Nutzungsbedingungen

Die ETH-Bibliothek ist Anbieterin der digitalisierten Zeitschriften. Sie besitzt keine Urheberrechte an den Inhalten der Zeitschriften. Die Rechte liegen in der Regel bei den Herausgebern.
Die auf der Plattform e-periodica veröffentlichten Dokumente stehen für nicht-kommerzielle Zwecke in Lehre und Forschung sowie für die private Nutzung frei zur Verfügung. Einzelne Dateien oder Ausdrucke aus diesem Angebot können zusammen mit diesen Nutzungsbedingungen und den korrekten Herkunftsbezeichnungen weitergegeben werden.
Das Veröffentlichen von Bildern in Print- und Online-Publikationen ist nur mit vorheriger Genehmigung der Rechteinhaber erlaubt. Die systematische Speicherung von Teilen des elektronischen Angebots auf anderen Servern bedarf ebenfalls des schriftlichen Einverständnisses der Rechteinhaber.

Haftungsausschluss

Alle Angaben erfolgen ohne Gewähr für Vollständigkeit oder Richtigkeit. Es wird keine Haftung übernommen für Schäden durch die Verwendung von Informationen aus diesem Online-Angebot oder durch das Fehlen von Informationen. Dies gilt auch für Inhalte Dritter, die über dieses Angebot zugänglich sind.

Ein Dienst der *ETH-Bibliothek*
ETH Zürich, Rämistrasse 101, 8092 Zürich, Schweiz, www.library.ethz.ch

http://www.e-periodica.ch

Analyse d'ouvrage

Les Orthoptères du Valais. 1997. Pro Natura Valais, Info-Nature N° 53 et 54.

L'an dernier, la section valaisanne de la société Pro Natura (ancienne LSPN) a consacré deux numéros de son bulletin aux Orthoptères du Valais, et nous tenions à relever cette publication qui présente ces insctes chanteurs.

Il n'était pas dans l'intention des auteurs de donner la liste complète de la septentaine d'Orthoptères valaisans, mais de présenter une fresque générale de ce groupe, avec les espèces principales, ainsi que des indications sur leur biologie, leur importance en tant que bioindicateurs, ou leurs prédateurs.

Le texte bilingue (français - allemand) est illustré de dessins au trait, ainsi que de nombreuses très belles photos en couleurs, dont le rendu est excellent, même sur le type de papier utilisé (papier recyclé).

Nous aimerions féliciter la section valaisanne pour cette belle réalisation et pour son intérêt pour les petites bêtes, qu'elle cherche ainsi à communiquer à ses membres.

J. Wüest

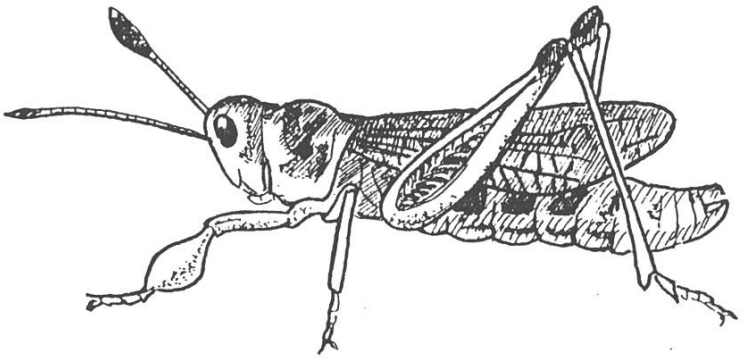

Le criquet sibérien (Aeropus sibiricus) mâle, dont les tibias renflés lui ont valu le surnom de Popeye (tiré de Info-Nature 54, sept. 1997, Pro Natura Valais).