Objekttyp: **FrontMatter**

Zeitschrift: **Mitteilungen der Entomologischen Gesellschaft Basel**

Band (Jahr): **51 (2001)**

Heft 1

PDF erstellt am: **01.06.2024**

Nutzungsbedingungen

Die ETH-Bibliothek ist Anbieterin der digitalisierten Zeitschriften. Sie besitzt keine Urheberrechte an den Inhalten der Zeitschriften. Die Rechte liegen in der Regel bei den Herausgebern.
Die auf der Plattform e-periodica veröffentlichten Dokumente stehen für nicht-kommerzielle Zwecke in Lehre und Forschung sowie für die private Nutzung frei zur Verfügung. Einzelne Dateien oder Ausdrucke aus diesem Angebot können zusammen mit diesen Nutzungsbedingungen und den korrekten Herkunftsbezeichnungen weitergegeben werden.
Das Veröffentlichen von Bildern in Print- und Online-Publikationen ist nur mit vorheriger Genehmigung der Rechteinhaber erlaubt. Die systematische Speicherung von Teilen des elektronischen Angebots auf anderen Servern bedarf ebenfalls des schriftlichen Einverständnisses der Rechteinhaber.

Haftungsausschluss

Alle Angaben erfolgen ohne Gewähr für Vollständigkeit oder Richtigkeit. Es wird keine Haftung übernommen für Schäden durch die Verwendung von Informationen aus diesem Online-Angebot oder durch das Fehlen von Informationen. Dies gilt auch für Inhalte Dritter, die über dieses Angebot zugänglich sind.

Ein Dienst der *ETH-Bibliothek*
ETH Zürich, Rämistrasse 101, 8092 Zürich, Schweiz, www.library.ethz.ch

http://www.e-periodica.ch

SEG 652

Sto.

Mitteilungen der Entomologischen Gesellschaft Basel

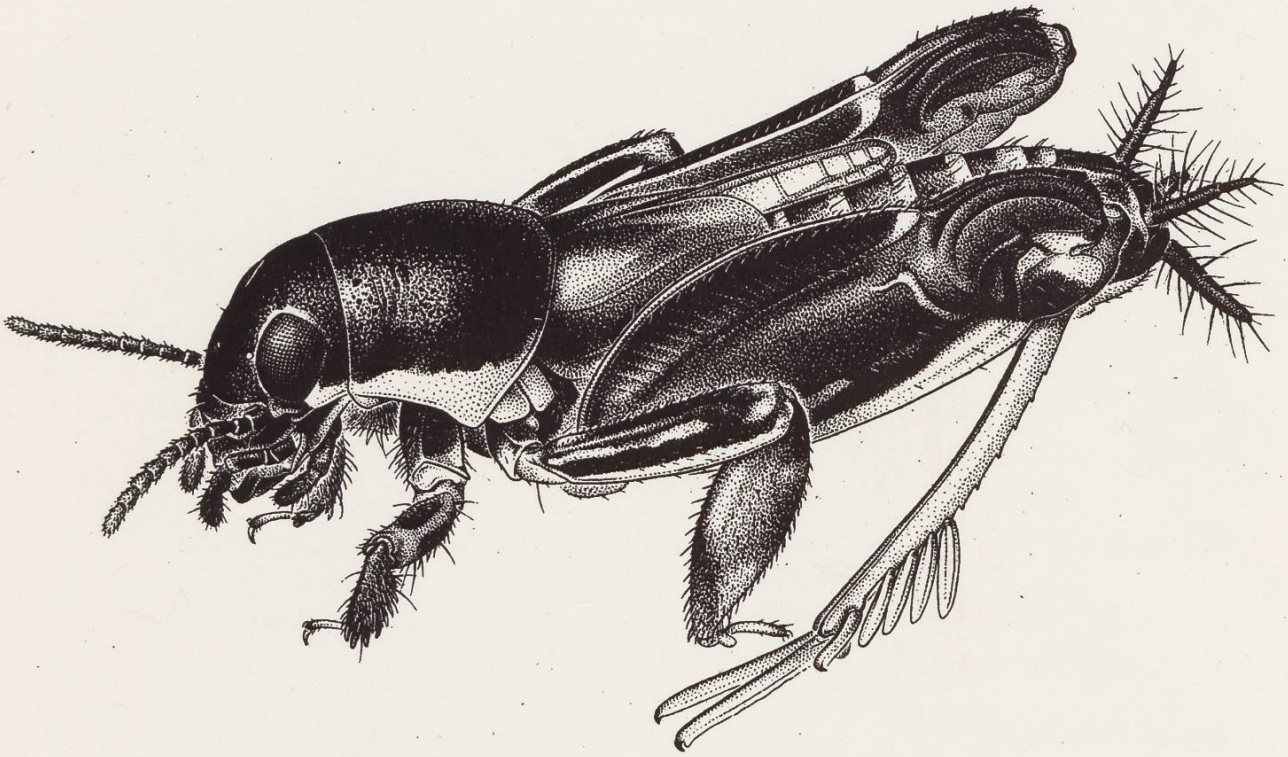

ETH-Bibliothek
EM000004425592

ISSN 1421-3397

Band 51/1 - 2001

Mitteilungen der Entomologischen Gesellschaft Basel

ISSN 1421-3397

Adresse Tauschsendungen :	**Entomologische Gesellschaft Basel, Postfach 1310, CH-4001 Basel**
Redaktion :	PD Dr. D. Burckhardt, Naturhistorisches Museum, Augustinergasse 2, CH-4001 Basel
Redaktionskollegium :	Dr. R. Heinertz, Basel ; S. Whitebread, Magden ; Dr. B. Merz, Genf ; Dr. A. Müller, Zürich
Druck :	Imprimerie Universa sprl, 24, Hoenderstraat, B-9230 Wetteren
Erscheinen :	Vierteljährlich
Herausgeber :	Entomologische Gesellschaft Basel Postfach 1310 CH-4001 Basel
Präsident :	Daniel Burckhardt
Kassier :	Marc-André Dumont, Rigistrasse 6, CH-8712 Stäfa
Vorstand :	Dr. R. Joos, Oberwil ; W. Billen, D-Rheinfelden ; A. Coray, Basel ; D. Fritsch, Lörrach ; F. Altermatt, Kleinlützel ; W. Herter, Binningen ; D. Wyniger, Riehen
Bankverbindung :	Schweizerische Kreditanstalt Basel CH-4002 Basel Konto-Nr. : 198-404-50
Postscheck-Konto-Nr. :	40-11955-2
Mitgliederausweis :	Passiv-Mitglieder können einen Mitgliederausweis beim Sekretär beziehen : W. Billen, Augsterstrasse 24, D-79618 Rheinfelden Tel. 059-76 23 40 061.