Objekttyp: **Advertising**

Zeitschrift: **Mitteilungen der Entomologischen Gesellschaft Basel**

Band (Jahr): **50 (2000)**

Heft 1

PDF erstellt am: **01.06.2024**

Nutzungsbedingungen

Die ETH-Bibliothek ist Anbieterin der digitalisierten Zeitschriften. Sie besitzt keine Urheberrechte an den Inhalten der Zeitschriften. Die Rechte liegen in der Regel bei den Herausgebern.
Die auf der Plattform e-periodica veröffentlichten Dokumente stehen für nicht-kommerzielle Zwecke in Lehre und Forschung sowie für die private Nutzung frei zur Verfügung. Einzelne Dateien oder Ausdrucke aus diesem Angebot können zusammen mit diesen Nutzungsbedingungen und den korrekten Herkunftsbezeichnungen weitergegeben werden.
Das Veröffentlichen von Bildern in Print- und Online-Publikationen ist nur mit vorheriger Genehmigung der Rechteinhaber erlaubt. Die systematische Speicherung von Teilen des elektronischen Angebots auf anderen Servern bedarf ebenfalls des schriftlichen Einverständnisses der Rechteinhaber.

Haftungsausschluss

Alle Angaben erfolgen ohne Gewähr für Vollständigkeit oder Richtigkeit. Es wird keine Haftung übernommen für Schäden durch die Verwendung von Informationen aus diesem Online-Angebot oder durch das Fehlen von Informationen. Dies gilt auch für Inhalte Dritter, die über dieses Angebot zugänglich sind.

Ein Dienst der *ETH-Bibliothek*
ETH Zürich, Rämistrasse 101, 8092 Zürich, Schweiz, www.library.ethz.ch

http://www.e-periodica.ch

Eduard Humbel
Inh. J. Humbel
Papiere en gros

Bureauartikel
Drucksachen

4003 Basel, Eulerstr. 45
Telephon ✆ 271 06 40
Fax 271 08 18

Jürg Humbel

Papeterie

Johruus, johry
Dy Pepetery

Spalenvorstadt 21
4003 Basel

Telephon 261 72 02
Hausspedition

natürlich

Eptinger

Calciumsulfathaltiges Mineralwasser mit und ohne Kohlensäure.

K.u.K. GbR
Entomologisches Zubehör

LIEFERPROGRAMM

Insektenkästen
Dublettenkästen
Fangzubehör
Präparationsbedarf
Zuchtkästen
Terrarien

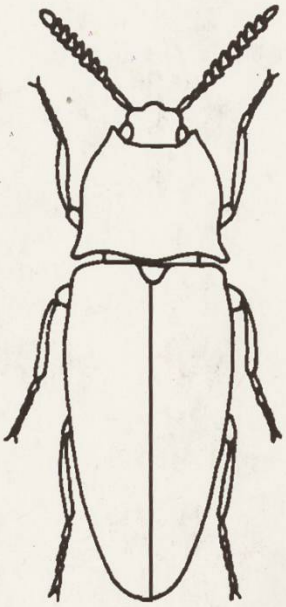

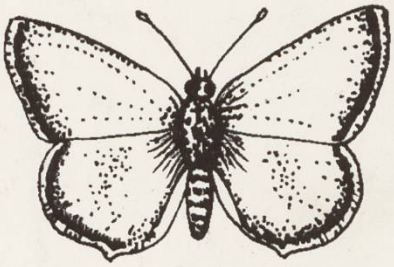

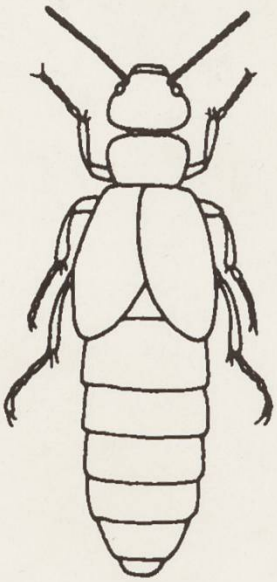

Bestellungen in der Schweiz :

Mr. LÜTHI, André
case postale 168
CH-1242 Satigny
Schweiz
Tel. u. Fax
022.782.57.08
Natel
079.204.23.65

K.u.K. GbR
Mauerweg 4
D-40882 Rätingen
Deutschland
Tel. u. Fax
+49 2102 842334