Objekttyp: **Advertising**

Zeitschrift: **Mitteilungen der Entomologischen Gesellschaft Basel**

Band (Jahr): **49 (1999)**

Heft 2

PDF erstellt am: **01.06.2024**

Nutzungsbedingungen

Die ETH-Bibliothek ist Anbieterin der digitalisierten Zeitschriften. Sie besitzt keine Urheberrechte an den Inhalten der Zeitschriften. Die Rechte liegen in der Regel bei den Herausgebern.
Die auf der Plattform e-periodica veröffentlichten Dokumente stehen für nicht-kommerzielle Zwecke in Lehre und Forschung sowie für die private Nutzung frei zur Verfügung. Einzelne Dateien oder Ausdrucke aus diesem Angebot können zusammen mit diesen Nutzungsbedingungen und den korrekten Herkunftsbezeichnungen weitergegeben werden.
Das Veröffentlichen von Bildern in Print- und Online-Publikationen ist nur mit vorheriger Genehmigung der Rechteinhaber erlaubt. Die systematische Speicherung von Teilen des elektronischen Angebots auf anderen Servern bedarf ebenfalls des schriftlichen Einverständnisses der Rechteinhaber.

Haftungsausschluss

Alle Angaben erfolgen ohne Gewähr für Vollständigkeit oder Richtigkeit. Es wird keine Haftung übernommen für Schäden durch die Verwendung von Informationen aus diesem Online-Angebot oder durch das Fehlen von Informationen. Dies gilt auch für Inhalte Dritter, die über dieses Angebot zugänglich sind.

Ein Dienst der *ETH-Bibliothek*
ETH Zürich, Rämistrasse 101, 8092 Zürich, Schweiz, www.library.ethz.ch

http://www.e-periodica.ch

Eduard Humbel
Inh. J. Humbel
Papiere en gros

Bureauartikel
Drucksachen

4003 Basel, Eulerstr. 45
Telephon ∅ 271 06 40
Fax 271 08 18

Jürg Humbel

Papeterie

Johruus, johry
Dy Papetery

Spalenvorstadt 21
4003 Basel

Telephon 261 72 02
Hausspedition

natürlich
Eptinger

Calciumsulfathaltiges Mineralwasser mit und ohne Kohlensäure.

Buchhandlung Jäggi
4001 Basel
Freie Strasse 32
Falknerstrasse 7

Tel.: 061/261 52 00

Fax.: 061/261 52 05

ANDREAS SCHWABE
Naturalien
CH - 4055 Basel (Schweiz)
Allschwilerstrasse 25
Telefon 061/302 31 11
061/261 93 76

LIEFERPROGRAMM :

Utensilien für Fang Zucht Präparation Aufbewahrung von Insekten aller Ordnungen

Naturalien :

Muscheln- und Schneckenschalen aller Welt, Haigebisse, Fossilien, Mineralien, Schmetterlinge und Käfer für Sammler und Schulen

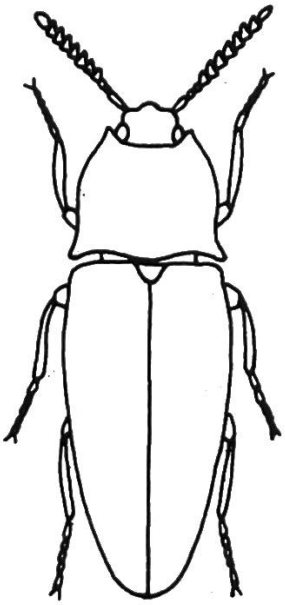

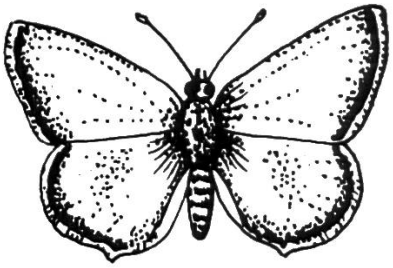

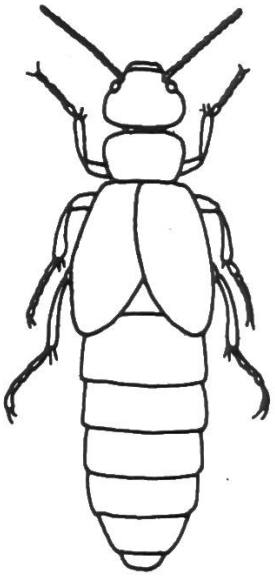

Ladenöffnungszeiten : Nach Vereinbarung