Objekttyp: **FrontMatter**

Zeitschrift: **Mitteilungen der Entomologischen Gesellschaft Basel**

Band (Jahr): **47 (1997)**

Heft 2-3

PDF erstellt am: **01.06.2024**

Nutzungsbedingungen

Die ETH-Bibliothek ist Anbieterin der digitalisierten Zeitschriften. Sie besitzt keine Urheberrechte an den Inhalten der Zeitschriften. Die Rechte liegen in der Regel bei den Herausgebern.
Die auf der Plattform e-periodica veröffentlichten Dokumente stehen für nicht-kommerzielle Zwecke in Lehre und Forschung sowie für die private Nutzung frei zur Verfügung. Einzelne Dateien oder Ausdrucke aus diesem Angebot können zusammen mit diesen Nutzungsbedingungen und den korrekten Herkunftsbezeichnungen weitergegeben werden.
Das Veröffentlichen von Bildern in Print- und Online-Publikationen ist nur mit vorheriger Genehmigung der Rechteinhaber erlaubt. Die systematische Speicherung von Teilen des elektronischen Angebots auf anderen Servern bedarf ebenfalls des schriftlichen Einverständnisses der Rechteinhaber.

Haftungsausschluss

Alle Angaben erfolgen ohne Gewähr für Vollständigkeit oder Richtigkeit. Es wird keine Haftung übernommen für Schäden durch die Verwendung von Informationen aus diesem Online-Angebot oder durch das Fehlen von Informationen. Dies gilt auch für Inhalte Dritter, die über dieses Angebot zugänglich sind.

Ein Dienst der *ETH-Bibliothek*
ETH Zürich, Rämistrasse 101, 8092 Zürich, Schweiz, www.library.ethz.ch

http://www.e-periodica.ch

SEG 652

ISSN 1421-3397

ENTOMOLOGISCHE GESELLSCHAFT BASEL

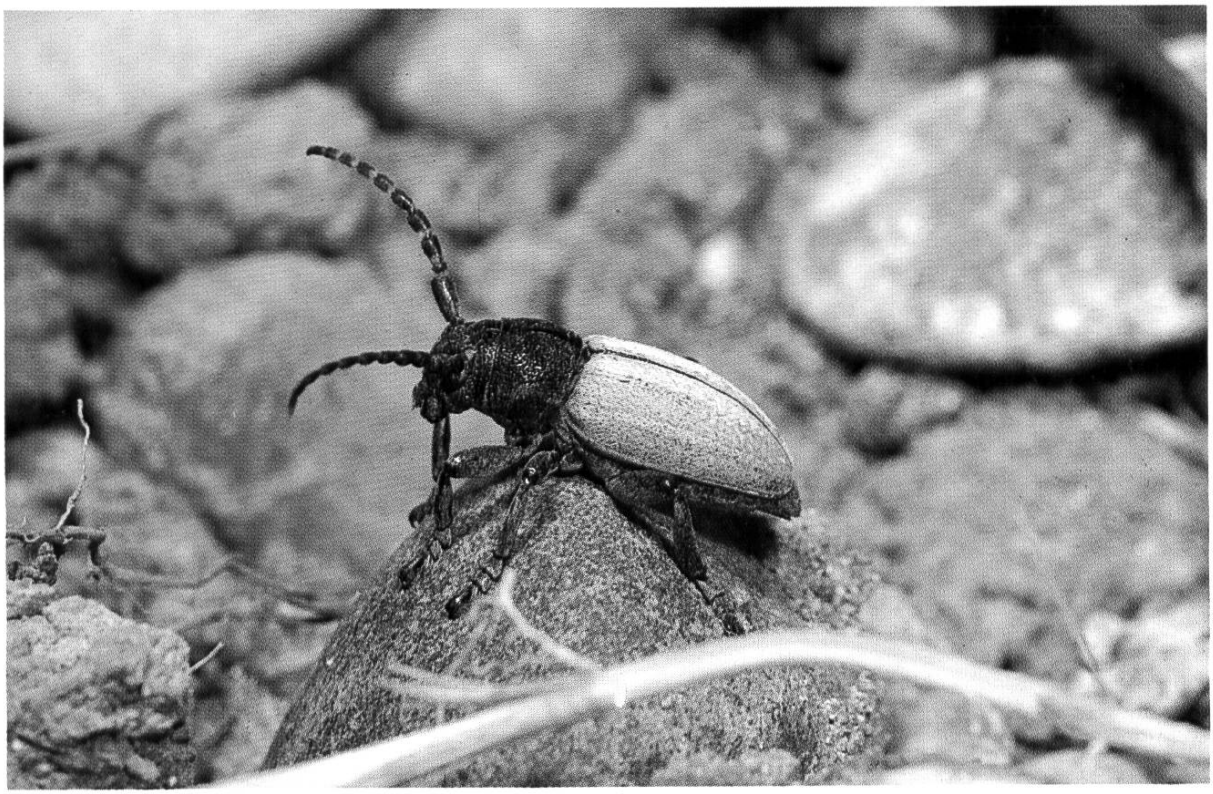

Der Erdbock in Basel

ETHICS ETH-BIB
00100003271041

N.F./47. Jahrgang 1997-2/3

Mitteilungen der Entomologischen Gesellschaft Basel

ISSN 1421-3397

Adresse Tauschsendungen : **Entomologische Gesellschaft Basel, Postfach 1310, CH-4001 Basel**

Redaktion :

Manuskripte an : Dr. B. Merz, Entomologische Sammlung, ETH Zentrum, CH-8092 Zürich

Druckproben an : Dr. D. Burckhardt, Naturhistorisches Museum, Entomologie, Augustinergasse 2, CH-4001 Basel

Redaktionskollegium : Dr. R. Heinertz, Basel ; S. Whitebread, Magden ; C. Meier, Goldingen

Druck : Imprimerie Universa sprl, 24, Hoenderstraat, B-9230 Wetteren

Erscheinen : Vierteljährlich

Herausgeber : Entomologische Gesellschaft Basel
Postfach 1310
CH-4001 Basel

Präsident : W. Billen, Augsterstr. 24, D-79618 Rheinfelden

Kassier : Marc-André Dumont, Hauptstrasse 41, CH-5200 Brugg

Vorstand : Dr. R. Joos, Basel ; Dr. M. Scheiwiller, Basel ; A. Coray, Basel ; V. Meschberger, Allschwil ; H. Buser, Sissach ; W. Herter, Binningen ; S. Blattner, Reinach

Bankverbindungen :

Schweiz, Bank : Schweizerische Kreditanstalt Basel
CH-4002 Basel
Konto-Nr. : 198-404-50

Schweiz, Post : Postscheck-Konto-Nr. : 40-11955-2

Deutschland, Post : Postbank Karlsruhe
Konto-Nr. : 70590-757
zugunsten Schweizerische Kreditanstalt
für Rechnung Entomologische Gesellschaft Basel
(Konto-Nr. : 198-404-50)