Objekttyp: **Advertising**

Zeitschrift: **Mitteilungen der Entomologischen Gesellschaft Basel**

Band (Jahr): **33 (1983)**

Heft 3

PDF erstellt am: **01.06.2024**

**Nutzungsbedingungen**

Die ETH-Bibliothek ist Anbieterin der digitalisierten Zeitschriften. Sie besitzt keine Urheberrechte an den Inhalten der Zeitschriften. Die Rechte liegen in der Regel bei den Herausgebern.
Die auf der Plattform e-periodica veröffentlichten Dokumente stehen für nicht-kommerzielle Zwecke in Lehre und Forschung sowie für die private Nutzung frei zur Verfügung. Einzelne Dateien oder Ausdrucke aus diesem Angebot können zusammen mit diesen Nutzungsbedingungen und den korrekten Herkunftsbezeichnungen weitergegeben werden.
Das Veröffentlichen von Bildern in Print- und Online-Publikationen ist nur mit vorheriger Genehmigung der Rechteinhaber erlaubt. Die systematische Speicherung von Teilen des elektronischen Angebots auf anderen Servern bedarf ebenfalls des schriftlichen Einverständnisses der Rechteinhaber.

**Haftungsausschluss**

Alle Angaben erfolgen ohne Gewähr für Vollständigkeit oder Richtigkeit. Es wird keine Haftung übernommen für Schäden durch die Verwendung von Informationen aus diesem Online-Angebot oder durch das Fehlen von Informationen. Dies gilt auch für Inhalte Dritter, die über dieses Angebot zugänglich sind.

Ein Dienst der *ETH-Bibliothek*
ETH Zürich, Rämistrasse 101, 8092 Zürich, Schweiz, www.library.ethz.ch

**http://www.e-periodica.ch**

# SKA - für alle da

SCHWEIZERISCHE
KREDITANSTALT
SKA

**Mineralwasser-Vertriebs AG**
**Therwil Erlenstrasse 35**
**Telefon 061 73 45 85**

Mineralwasser
Obstsäfte
Traubensäfte

günstige Preise
prompte Hauslieferung
Verkauf ab Rampe

RESTAURANT

# Rössli

Oberwil

Auf Ihren Besuch freuen sich
A. + W. Lang, Küchenchef

Telefon 30 18 81. Montag geschlossen

# KUNSTSTOFF FENSTER

AERNI KUNSTSTOFF AG

4133 PRATTELN POSTFACH 061/811151

**ANDREAS SCHWABE**
**Naturalien**
CH – 4012 Basel (Schweiz)
Spalenberg 28
Telefon 061 / 25 36 63

**Übernahme der**
**Abt. ENTOMOLOGIE**
**der Fa. WOCO Wolf & Co.,**
**Reigoldswil**

**LIEFERPROGRAMM:**

Utensilien für Fang
Zucht Präparation
Aufbewahrung von
Insekten aller
Ordnungen

**Naturalien:**

Muscheln- und Schnecken-
schalen aller Welt,
Korallen, präparierte
Seetiere, Haigebisse,
Fossilien, Mineralien,
Schmetterlinge und
Käfer für Sammler und
Schulen

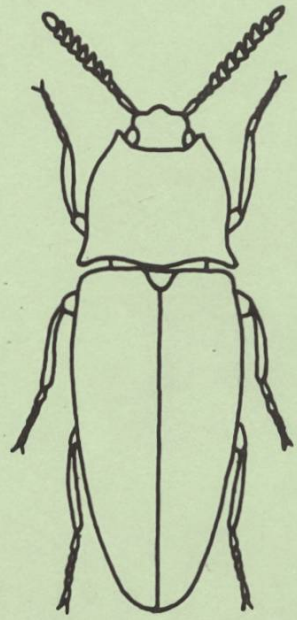

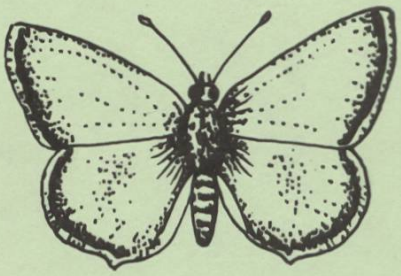

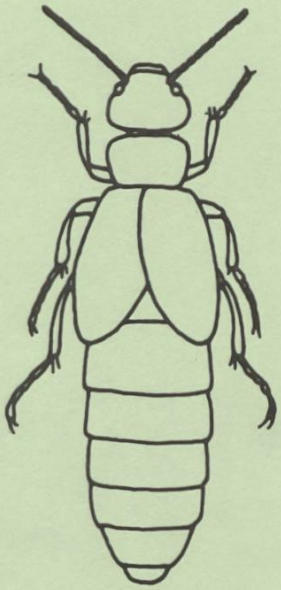

**Ladenöffnungszeiten**
**Spalenberg 28** :

| | |
|---|---|
| Montag | geschlossen |
| Dienstag | 9.00 - 12.00 Uhr |
| bis Freitag | 14.00 - 18.30 Uhr |
| Samstag | 9.00 - 12.00 Uhr |
| | 14.00 - 17.00 Uhr |