Objekttyp: **Advertising**

Zeitschrift: **Mitteilungen der Entomologischen Gesellschaft Basel**

Band (Jahr): **24 (1974)**

Heft 4

PDF erstellt am: **01.06.2024**

Nutzungsbedingungen

Die ETH-Bibliothek ist Anbieterin der digitalisierten Zeitschriften. Sie besitzt keine Urheberrechte an den Inhalten der Zeitschriften. Die Rechte liegen in der Regel bei den Herausgebern.
Die auf der Plattform e-periodica veröffentlichten Dokumente stehen für nicht-kommerzielle Zwecke in Lehre und Forschung sowie für die private Nutzung frei zur Verfügung. Einzelne Dateien oder Ausdrucke aus diesem Angebot können zusammen mit diesen Nutzungsbedingungen und den korrekten Herkunftsbezeichnungen weitergegeben werden.
Das Veröffentlichen von Bildern in Print- und Online-Publikationen ist nur mit vorheriger Genehmigung der Rechteinhaber erlaubt. Die systematische Speicherung von Teilen des elektronischen Angebots auf anderen Servern bedarf ebenfalls des schriftlichen Einverständnisses der Rechteinhaber.

Haftungsausschluss

Alle Angaben erfolgen ohne Gewähr für Vollständigkeit oder Richtigkeit. Es wird keine Haftung übernommen für Schäden durch die Verwendung von Informationen aus diesem Online-Angebot oder durch das Fehlen von Informationen. Dies gilt auch für Inhalte Dritter, die über dieses Angebot zugänglich sind.

Ein Dienst der *ETH-Bibliothek*
ETH Zürich, Rämistrasse 101, 8092 Zürich, Schweiz, www.library.ethz.ch

http://www.e-periodica.ch

Basler
Versicherungen

Basler
Für alle Fälle

H. Bischof Offsetdruck AG
4125 Riehen
Käppeligasse 22
Telefon 061 51 19 91

freundlich und hell

kann auch das Börsenwetter nicht ewig sein!
Umsomehr braucht es deshalb Spezialisten, die die sich in den Börsen-(Wetter)-Berichten auskennen und immer die neuesten Informationen besitzen.
Unsere Börsenspezialisten beraten Sie in jedem Falle objektiv, sachkundig und vor allem – freundlich.

V

Schweizerische Volksbank
Basel
Telefon 061 25 88 55

ANDREAS SCHWABE
Naturalien
CH – 4012 Basel (Schweiz)
Spalenberg 28
Telefon 061 / 25 36 63

Übernahme der
Abt. ENTOMOLOGIE
der Fa. WOCO Wolf & Co.,
Reigoldswil

LIEFERPROGRAMM:

Utensilien für Fang
Zucht Präparation
Aufbewahrung von
Insekten aller
Ordnungen

Naturalien:

Muscheln- und Schneckenschalen aller Welt,
Korallen, präparierte
Seetiere, Haigebisse,
Fossilien, Mineralien,
Schmetterlinge und
Käfer für Sammler und
Schulen

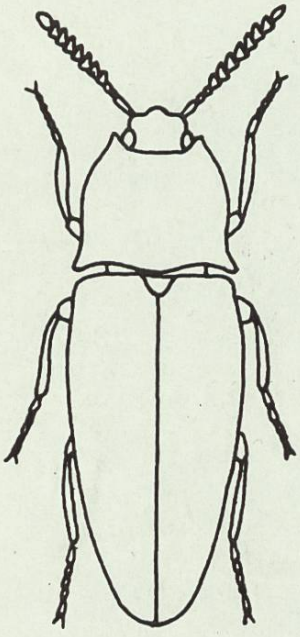

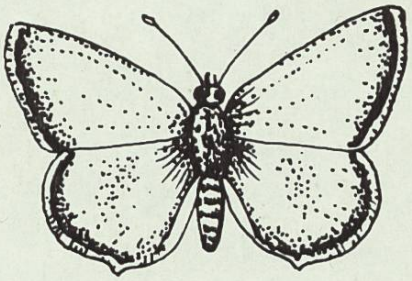

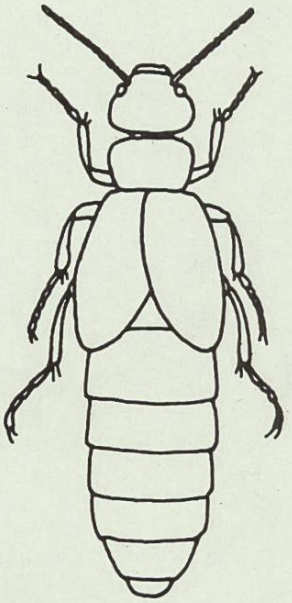

Ladenöffnungszeiten
Spalenberg 28 :

Montag	14.00	-	18.30 Uhr
Dienstag	9.00	-	12.00 Uhr
bis Freitag	14.00	-	18.30 Uhr
Samstag	9.00	-	12.00 Uhr
	14.00	-	17.00 Uhr

Erscheint jeden 3. Monat