Entomologische Notizen

Objekttyp: **Group**

Zeitschrift: **Mitteilungen der Entomologischen Gesellschaft Basel**

Band (Jahr): **23 (1973)**

Heft 3

PDF erstellt am: **01.06.2024**

Nutzungsbedingungen

Die ETH-Bibliothek ist Anbieterin der digitalisierten Zeitschriften. Sie besitzt keine Urheberrechte an den Inhalten der Zeitschriften. Die Rechte liegen in der Regel bei den Herausgebern.
Die auf der Plattform e-periodica veröffentlichten Dokumente stehen für nicht-kommerzielle Zwecke in Lehre und Forschung sowie für die private Nutzung frei zur Verfügung. Einzelne Dateien oder Ausdrucke aus diesem Angebot können zusammen mit diesen Nutzungsbedingungen und den korrekten Herkunftsbezeichnungen weitergegeben werden.
Das Veröffentlichen von Bildern in Print- und Online-Publikationen ist nur mit vorheriger Genehmigung der Rechteinhaber erlaubt. Die systematische Speicherung von Teilen des elektronischen Angebots auf anderen Servern bedarf ebenfalls des schriftlichen Einverständnisses der Rechteinhaber.

Haftungsausschluss

Alle Angaben erfolgen ohne Gewähr für Vollständigkeit oder Richtigkeit. Es wird keine Haftung übernommen für Schäden durch die Verwendung von Informationen aus diesem Online-Angebot oder durch das Fehlen von Informationen. Dies gilt auch für Inhalte Dritter, die über dieses Angebot zugänglich sind.

Ein Dienst der *ETH-Bibliothek*
ETH Zürich, Rämistrasse 101, 8092 Zürich, Schweiz, www.library.ethz.ch

http://www.e-periodica.ch

Entomologische Notizen

AGRILUS INTEGERRIMUS RATZ. (Col.)

Im angebrochenen Stämmchen eines fünfjährigen Seidelbast, Daphne mezereum L. im Strauchgarten bei Flüh (am Fuss vom Blauen, Jura/SO) konnten am 30. Mai 1972 unter der Rinde, im Holz und im Mark, sowie in den Zweigen 21 Käfer (Imagines), 6 frische Puppen und 4 ausgewachsene Larven von Agrilus integerrimus Ratz. gefunden werden. Eine Puppenhöhle war mit 16 frischen Puppen einer Chalcididae (Erzwespen) angefüllt, die von Dr. ZD. BOUČEK aus dem British Museum in London als Tetrastichus heerinig Delucchi (Tetrastichinae) bestimmt worden ist und Agrilus primär parasitiert.

Herrn Dr. J.P. AESCHLIMANN vom Entomologischen Institut der Universität Zürich danke ich herzlich für seine liebenswürdige Uebermittlung der Erzwespen an Dr. BOUČEK.

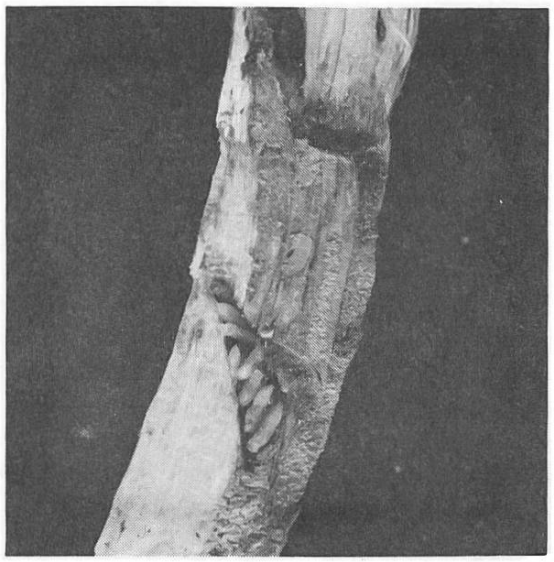

Puppenwiege von Agrilus integerrimus Ratz. angefüllt mit Puppen der Erzwespe Tetrastichus heeringi Delucchi.

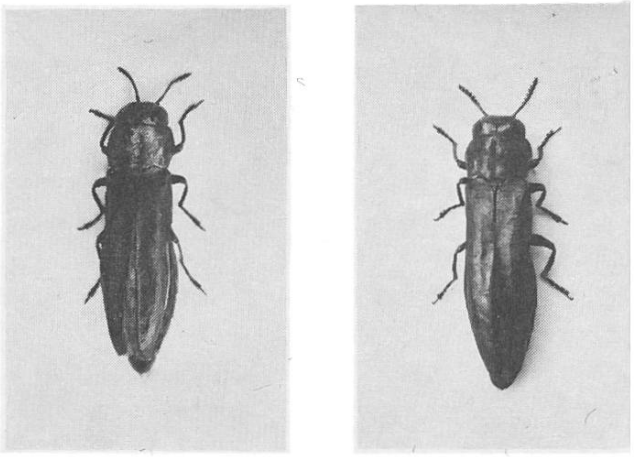

Agrilus integerrimus Ratz.

Paul Stöcklin
In den Weihermatten 113
4113 Flüh

Herausgeber: ENTOMOLOGISCHE GESELLSCHAFT BASEL
Domizil: Färberstrasse 1, CH 4057-Basel,
Postfach 70, Basel 21.
Redaktion: E. de Bros, Lic. jur., Rebgasse 28, CH 4201-Binningen,
Dr. h.c. R. Wyniger, Lavaterstrasse 54, CH 4127-Birsfelden,
R. Heinertz, Güterstrasse 233, CH 4053-Basel,
Repro und Druck: H. Bischof, Offsetdruckerei, CH 4125-Riehen.