Impressum

Objekttyp: **Group**

Zeitschrift: **Energie extra**

Band (Jahr): **- (2000)**

Heft (6): **Das reorganisierte Bundesamt für Energie stellt sich vor**

PDF erstellt am: **01.05.2024**

Nutzungsbedingungen

Die ETH-Bibliothek ist Anbieterin der digitalisierten Zeitschriften. Sie besitzt keine Urheberrechte an den Inhalten der Zeitschriften. Die Rechte liegen in der Regel bei den Herausgebern.
Die auf der Plattform e-periodica veröffentlichten Dokumente stehen für nicht-kommerzielle Zwecke in Lehre und Forschung sowie für die private Nutzung frei zur Verfügung. Einzelne Dateien oder Ausdrucke aus diesem Angebot können zusammen mit diesen Nutzungsbedingungen und den korrekten Herkunftsbezeichnungen weitergegeben werden.
Das Veröffentlichen von Bildern in Print- und Online-Publikationen ist nur mit vorheriger Genehmigung der Rechteinhaber erlaubt. Die systematische Speicherung von Teilen des elektronischen Angebots auf anderen Servern bedarf ebenfalls des schriftlichen Einverständnisses der Rechteinhaber.

Haftungsausschluss

Alle Angaben erfolgen ohne Gewähr für Vollständigkeit oder Richtigkeit. Es wird keine Haftung übernommen für Schäden durch die Verwendung von Informationen aus diesem Online-Angebot oder durch das Fehlen von Informationen. Dies gilt auch für Inhalte Dritter, die über dieses Angebot zugänglich sind.

Ein Dienst der *ETH-Bibliothek*
ETH Zürich, Rämistrasse 101, 8092 Zürich, Schweiz, www.library.ethz.ch

http://www.e-periodica.ch

Organigramm des Bundesamtes für Energie

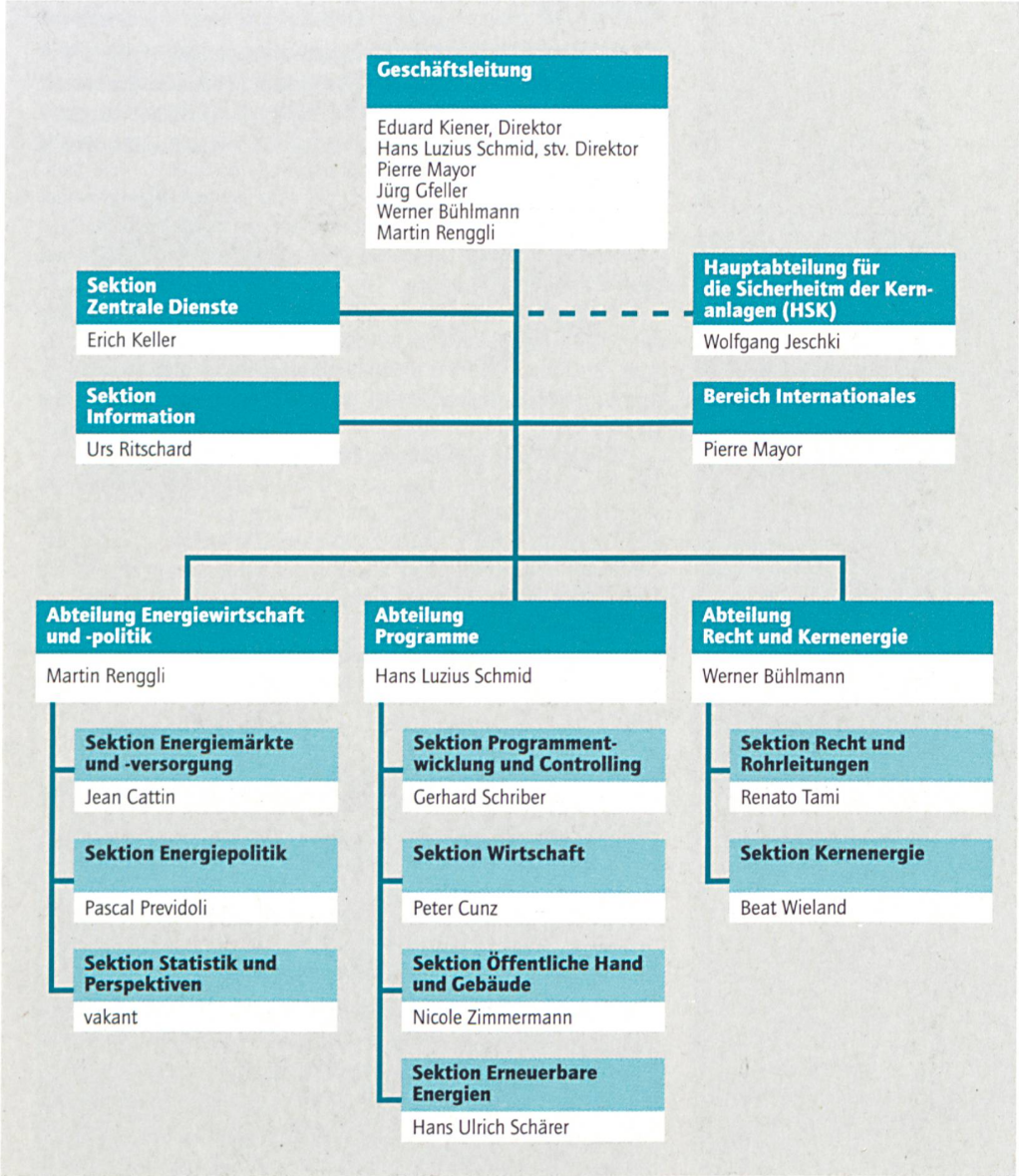

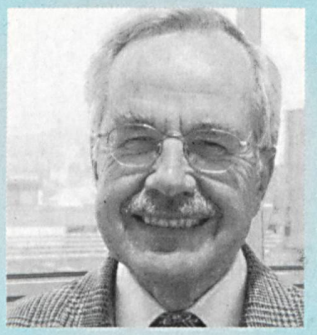

Jürg Gfeller, Vizedirektor, Verantwortlicher für besondere Aufgaben der Direktion (bis 30.9.2000): Leitung verschiedener Ausschüsse, u.a. im Rahmen der Informatikkoordination des Bundes; Vertreter des Amtes in Gremien der Internationalen Energieagentur IEA und weiteren Organisationen; Leiter des Energie 2000-Ressorts Öffentliche Hand.

Kontakt, Auskunft:
Bundesamt für Energie
Monbijoustrasse 74
3003 Bern

Amtszentrale:
T: 031 322 56 11
F: 031 323 25 00
e-mail: office@bfe.admin.ch

Medien, Dokumentation:
T: 031 323 22 44
F: 031 323 25 10
e-mail: office@bfe.admin.ch

Impressum
energie extra
Spezialausgabe, Februar 2000

Bundesamt für Energie
Office fédéral de l'énergie
Ufficio federale dell'energia
Uffizi federal d'energia

Herausgeber
Bundesamt für Energie
3003 Bern

Redaktion
Urs Ritschard, Dr. Olivier Grandjean
BFE Sektion Information
Tel. 031 322 56 64
Fax 031 323 25 10

Sigrid Hanke Medienarbeit
8001 Zürich
Tel. 01 251 60 41
Fax 01 261 76 81
sigrid.hanke@bluewin.ch

Gestaltung
Mark Frederick Chapman
NETFORCE
8034 Zürich
Tel. 01 388 68 68
Fax 01 388 68 69
netforce@access.ch

Porträtfotos (teilweise):
Sue Stammbach, BFE

Internet-Adressen
http://www.admin.ch/bfe
http://www.energie2000.ch

Energie Extra können Sie gratis abonnieren.

___ Anzahl Exemplare

So erfahren Sie sicher alle zwei Monate das Neueste über das BFE und das Aktionsprogramm Energie 2000.

Energie Extra können Sie auch einzeln oder mehrfach – zum Auflegen – nachbestellen.

Ausgabe-Nr. _____
Exemplare _____

Coupon ausfüllen und schicken oder faxen an:
Bundesamt für Energie
Sektion Information
Monbijoustrasse 74, 3003 Bern,
Fax 031 323 25 10

Une édition en français d'Energie extra, réalisée par une rédaction francophone, s'obtient à l'Office fédéral de l'énergie, 3003 Berne (abonnement gratuit), fax 031 323 25 10