Cecil B. de Mille present Leatrice Joy in Hell's highroad

Autor(en): **[s.n.]**

Objekttyp: **Article**

Zeitschrift: **L'écran illustré : hebdomadaire paraissant tous les jeudis à Lausanne et Genève**

Band (Jahr): **3 (1926)**

Heft 15

PDF erstellt am: **29.05.2024**

Persistenter Link: https://doi.org/10.5169/seals-729333

Nutzungsbedingungen

Die ETH-Bibliothek ist Anbieterin der digitalisierten Zeitschriften. Sie besitzt keine Urheberrechte an den Inhalten der Zeitschriften. Die Rechte liegen in der Regel bei den Herausgebern.
Die auf der Plattform e-periodica veröffentlichten Dokumente stehen für nicht-kommerzielle Zwecke in Lehre und Forschung sowie für die private Nutzung frei zur Verfügung. Einzelne Dateien oder Ausdrucke aus diesem Angebot können zusammen mit diesen Nutzungsbedingungen und den korrekten Herkunftsbezeichnungen weitergegeben werden.
Das Veröffentlichen von Bildern in Print- und Online-Publikationen ist nur mit vorheriger Genehmigung der Rechteinhaber erlaubt. Die systematische Speicherung von Teilen des elektronischen Angebots auf anderen Servern bedarf ebenfalls des schriftlichen Einverständnisses der Rechteinhaber.

Haftungsausschluss

Alle Angaben erfolgen ohne Gewähr für Vollständigkeit oder Richtigkeit. Es wird keine Haftung übernommen für Schäden durch die Verwendung von Informationen aus diesem Online-Angebot oder durch das Fehlen von Informationen. Dies gilt auch für Inhalte Dritter, die über dieses Angebot zugänglich sind.

Ein Dienst der *ETH-Bibliothek*
ETH Zürich, Rämistrasse 101, 8092 Zürich, Schweiz, www.library.ethz.ch

http://www.e-periodica.ch

Berne.

Lausanne, 15 Avril 1926. Le numéro : 20 centimes. Troisième année. — N° 15.

L'ÉCRAN ILLUSTRÉ

Hebdomadaire paraissant tous les Jeudis à Lausanne et Genève

Directeur : L. FRANÇON, fondateur

ADMINISTRATION et RÉGIE DES ANNONCES : Avenue de Beaulieu, 11, LAUSANNE — Téléph. 82.77
ABONNEMENT : Suisse, 8 fr. par an ; 6 mois, 4 fr. 50 :: Etranger, 13 fr. :: Chèque postal N° 11. 1028
RÉDACTION : L. FRANÇON, 22, Av. Bergières, LAUSANNE :· Téléphone 35.13

HAROLD LLOYD au Royal-Biograph
dans *Le Remplaçant (The Freshman)*

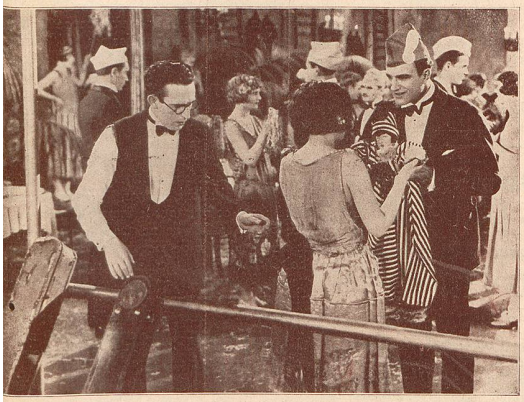

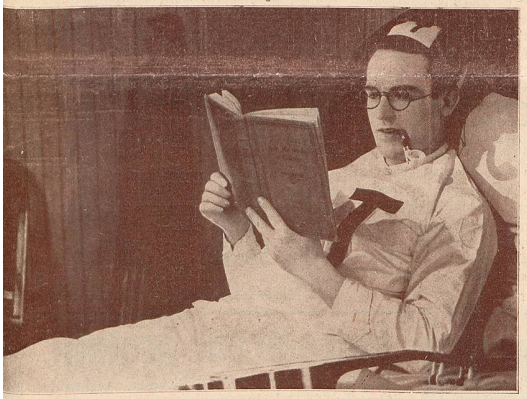

Le Cargo infernal

au

CINÉMA-PALACE

Le Jardin des Plaisirs
au CINÉMA PALACE

REYMOND ne veut plus de femmes
au
THÉATRE LUMEN

PRISCILLA DEAN
que nous verrons bientôt dans *Reine Rouge*
Princesse du Caire

Les Déclassés
Grand film d'étude sociale réaliste d'après le Professeur ZILLE avec BERNHARDT GŒTZKE

passera cette semaine au

MODERN - CINÉMA

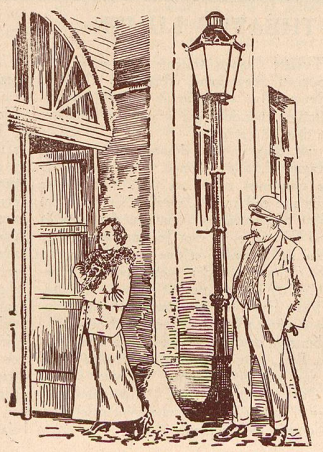

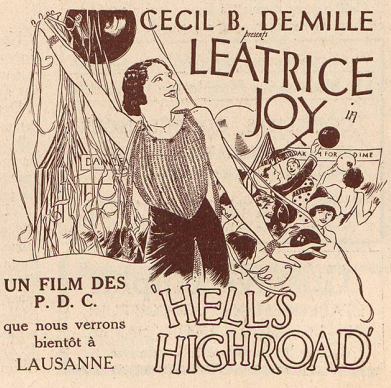

UN FILM DES P. D. C.
que nous verrons bientôt à LAUSANNE