Objekttyp: **Advertising**

Zeitschrift: **L'écran illustré : hebdomadaire paraissant tous les jeudis à Lausanne et Genève**

Band (Jahr): **2 (1925)**

Heft 26

PDF erstellt am: **03.06.2024**

Nutzungsbedingungen

Die ETH-Bibliothek ist Anbieterin der digitalisierten Zeitschriften. Sie besitzt keine Urheberrechte an den Inhalten der Zeitschriften. Die Rechte liegen in der Regel bei den Herausgebern.
Die auf der Plattform e-periodica veröffentlichten Dokumente stehen für nicht-kommerzielle Zwecke in Lehre und Forschung sowie für die private Nutzung frei zur Verfügung. Einzelne Dateien oder Ausdrucke aus diesem Angebot können zusammen mit diesen Nutzungsbedingungen und den korrekten Herkunftsbezeichnungen weitergegeben werden.
Das Veröffentlichen von Bildern in Print- und Online-Publikationen ist nur mit vorheriger Genehmigung der Rechteinhaber erlaubt. Die systematische Speicherung von Teilen des elektronischen Angebots auf anderen Servern bedarf ebenfalls des schriftlichen Einverständnisses der Rechteinhaber.

Haftungsausschluss

Alle Angaben erfolgen ohne Gewähr für Vollständigkeit oder Richtigkeit. Es wird keine Haftung übernommen für Schäden durch die Verwendung von Informationen aus diesem Online-Angebot oder durch das Fehlen von Informationen. Dies gilt auch für Inhalte Dritter, die über dieses Angebot zugänglich sind.

Ein Dienst der *ETH-Bibliothek*
ETH Zürich, Rämistrasse 101, 8092 Zürich, Schweiz, www.library.ethz.ch

http://www.e-periodica.ch

Simultanément

avec NEW-YORK, LONDRES et PARIS

seront éditées en Suisse les merveilles que „FOX FILM" nous a annoncées.

C'est une sélection fastueuse que nous vous préparons.

Attendez.....

Pour un Collier de perles
Le Brigand Gentilhomme
Vivre sa vie
Le Maudit
Dansons !
etc., etc.

et incessamment le film gigantesque :

THE IRON HORSE

FOX FILM, GENÈVE

12, Rue Croix-d'Or, 12

G. DUPONT, directeur général.

Téléphone : Stand 09.65. 32 Télégrammes : Foxfilm, Genève.

LE RAID EN AVION AUTOUR DU MONDE

sera le film **le plus excitant** de la saison et

LE PLUS GRAND SUCCÈS du jour.

Ce film-roman d'aventures d'**Ellen Richter** fourmille de péripéties et de tribulations comiques et dramatiques, qui ont été filmées à travers le monde

Paris
Gênes
Le Caire
Le Désert de Lybie
Le Sphinx
La Mer Rouge
Aden
Colombo
Ceylan

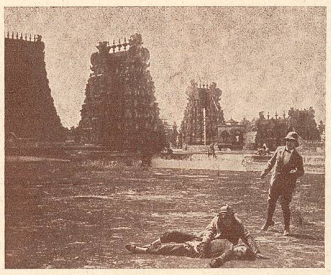

Les Indes
La Malaisie
Singapour
Les Iles de la Sonde
La Chine
San-Francisco
New-York
Les Açores
etc., etc.

Si vous voulez faire des Salles combles

retenez immédiatement ce merveilleux film à

PANDORA-FILM S. A.

(National-Film BERNE)

Tél. : Christoph 42.06 **PLACE DE LA GARE** Tél. : Christoph 42.06

Pour les régions de la SUISSE FRANÇAISE et du TESSIN s'adresser à M. W. Schultz, rue Lévrier, 11, Genève.

Seul agent régional de la Pandora-Film S. A. 35

Faites votre Publicité dans „L'Ecran Illustré"

MODERN-CINÉMA

MONTRIOND (S. A.) Téléphone 28.77

Du vendredi 11 au Jeudi 17 Septembre 1925
Chaque jour en Matinée à 3 heures et en Soirée à 8 h. 30.

L'ATLANTIDE

d'après le roman de **Pierre Benoit**

avec la célèbre artiste

NAPIERKOWSKA

Jean Angelo, Marie-Louise Iribe, etc.

THÉATRE LUMEN

2, Grand-Pont, 2 LAUSANNE Téléphone 32.31

Du Vendredi 11 au Jeudi 17 Septembre 1925
Chaque jour en Matinée à 3 heures et en Soirée à 8 h. 30.

Le Capitaine Cent Sous

avec Anna Nilsonn et Mitchell Lewis

Sherlock Junior Détective

Trois parties de folle gaîté avec le désopilant

Buster Keaton

Ciné-Journal suisse :: Actualités Mondiales et du Pays

ROYAL-BIOGRAPH

Place Centrale LAUSANNE Téléphone 29.39

Du Vendredi 11 au Jeudi 17 Septembre 1925
Chaque jour en Matinée à 3 heures et en Soirée à 8 h. 30.

Les Deux Gosses

d'après **P. Decourcelle**

Fanfan et Claudinet. — Le Retour de Kerlor
La Fuite de Fanfan,

avec **Yvette Guilbert, G. Signoret,** etc.

Une joyeuse chasse au renard

Deux actes de fou-rire

Le Yating et l'Aviron de la VIIIe Olympiade

Ciné-Journal suisse :: Actualités Mondiales et du Pays

CINÉMA-PALACE

Rue St-François LAUSANNE Téléphone 24.80

Du Vendredi 11 au Jeudi 17 Septembre 1925
Chaque jour en Matinée à 3 heures et en Soirée à 8 h. 30.

Le Vagabond du Désert

Aventure dramatique avec **Jack Holt** et **Billie Dove.**

UN DÉGOURDI

avec **WALLACE REID**

PATHÉ JOURNAL

Les meilleures Actualités mondiales de la semaine

CINÉMA DU BOURG

Rue de Bourg LAUSANNE Téléphone 92.41

Du Vendredi 11 au Jeudi 17 Septembre 1925
Chaque jour en Matinée à 3 heures et en Soirée à 8 h. 30.

Mister Radio

Grand film à sensation

avec le fameux acrobate **Luciano Albertini**

dans le rôle principal et

EVI EVA

Cinéma du Peuple

MAISON DU PEUPLE :: LAUSANNE

Samedi 12 septembre à 8 h. 30
Dimanche 13 septembre à 3 h. et à 8 h. 30

La Raison de Vivre

avec **Georges Arliss**

L'Étroit Mousquetaire

Comique avec **MAX LINDER**

Prix des places : Premières, Fr. 1.70 ; Secondes, Fr. 0.90. - Deux Membres de la Maison du Peuple ne payent qu'un seul billet pour deux entrées.

Louis FRANÇON, rédacteur responsable. Imprimerie Populaire, Lausanne.