Solution du concours de novembre-décembre

Autor(en): **[s.n.]**

Objekttyp: **Article**

Zeitschrift: **Le nouveau conteur vaudois et romand**

Band (Jahr): **92 (1965)**

Heft 5-6

PDF erstellt am: **26.05.2024**

Persistenter Link: https://doi.org/10.5169/seals-233920

Nutzungsbedingungen

Die ETH-Bibliothek ist Anbieterin der digitalisierten Zeitschriften. Sie besitzt keine Urheberrechte an den Inhalten der Zeitschriften. Die Rechte liegen in der Regel bei den Herausgebern.
Die auf der Plattform e-periodica veröffentlichten Dokumente stehen für nicht-kommerzielle Zwecke in Lehre und Forschung sowie für die private Nutzung frei zur Verfügung. Einzelne Dateien oder Ausdrucke aus diesem Angebot können zusammen mit diesen Nutzungsbedingungen und den korrekten Herkunftsbezeichnungen weitergegeben werden.
Das Veröffentlichen von Bildern in Print- und Online-Publikationen ist nur mit vorheriger Genehmigung der Rechteinhaber erlaubt. Die systematische Speicherung von Teilen des elektronischen Angebots auf anderen Servern bedarf ebenfalls des schriftlichen Einverständnisses der Rechteinhaber.

Haftungsausschluss

Alle Angaben erfolgen ohne Gewähr für Vollständigkeit oder Richtigkeit. Es wird keine Haftung übernommen für Schäden durch die Verwendung von Informationen aus diesem Online-Angebot oder durch das Fehlen von Informationen. Dies gilt auch für Inhalte Dritter, die über dieses Angebot zugänglich sind.

Ein Dienst der *ETH-Bibliothek*
ETH Zürich, Rämistrasse 101, 8092 Zürich, Schweiz, www.library.ethz.ch

http://www.e-periodica.ch

Mots croisés

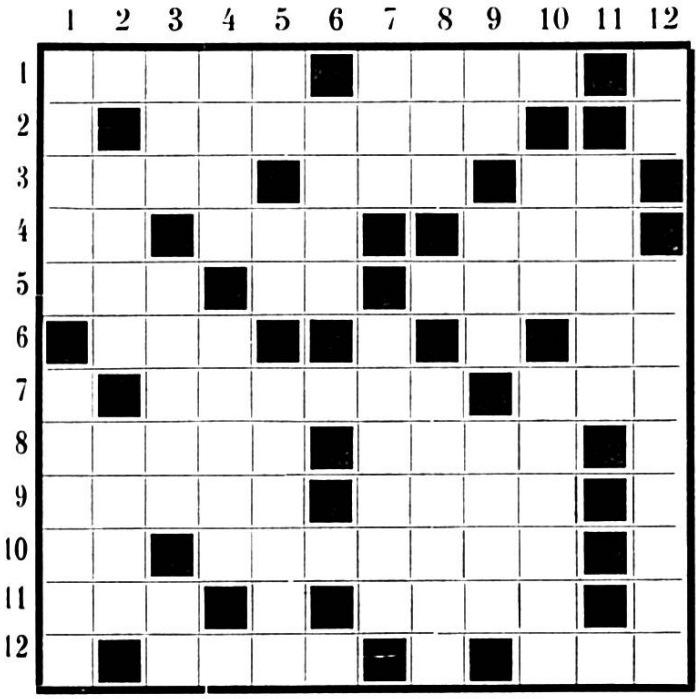

Horizontalement :

1. Menu pour tout menu ; font souvent l'objet de la statistique.
2. Un avocat peut l'avoir dans sa manche.
3. Le *Petit Larousse illustré* en comporte un seul ; avec « ça » tout ira pour le mieux ; remplace avantageusement avril.
4. Qualifie un animal adoré des Hébreux au pied du Sinaï ; on le dit d'une voix qui ne se fait plus entendre ; elle soulève des montagnes.
5. Quand il nous échappe, on a recours à « Machin » ; armée d'une clef ; a raison de certains embouteillages.
6. Inversé : utilisé dans l'industrie peaussière ; fait bien dans une galerie.
7. Ouverture d'un front destiné à secourir un chef ; « fiston » sémitique.
8. Peut se dire si l'on renonce à appeler un chat... un chat ; même si vous le flattez, il vous crachera contre.
9. N'ont pas peur des mouches ; précèdent Maria.
10. S'est tordu les côtes ; n'en obtiennent que ceux auxquels on peut faire confiance.
11. Tête d'un mammifère ; relatif aux habitants de la Haute-Ecosse.
12. Voix grave ; place chère aux grévistes.

Verticalement :

1. Un bout de la voie lactée ; un bon « truc » pour attraper des vieilles.
2. Localité qui fut arpentée souvent par un Grand « Mainteneur » du patois vaudois ; mineure jusqu'à un certain point !...
3. C'est fou ce qu'il fait du bruit quand on le double ; résultat d'une première fonte ; bien à toi.
4. Ce que l'on fait des vœux du Nouvel-An ; n'a ni queue ni tête.
5. Phon. : on peut lui préférer la robe ; très fouillée en Chaldée ; de bas en haut : joua un vilain tour à un « bossu ».
6. Pour être bonne, une sauce doit l'être bien.
7. De bas en haut : ne peut faire la roue que munie d'une belle gorge ; flânerie sans but.
8. Changea de timbre ; tous les mousses rêvent d'être à son bord.
9. De bas en haut : porte un disque solaire sur la tête ; a levé l'ancre ; lorsqu'ils sont prêts, la maîtresse de maison peut dire : « A table ».
10. De bas en haut : un pion peut réussir à lui faire échec ; court pour ainsi dire ventre à terre.
11. La pudeur y trouve parfois protection.
12. Précède parfois l'An ; il est certain qu'ils ne se reproduiront pas.

M. R. Ms.

Solution du concours de novembre-décembre

Horizontalement : 1. Geai ; buvard. — 2. Lit ; veuf. — 3. Usines ; eine. — 4. Tisons ; hune. — 5. Age ; ss. — 6. Value ; esta. — 7. Impôt ; os ; cru. — 8. Nombril ; pied. — 9. Eden ; épi. — 10. Grog ; es ; trio. — 11. Noie ; gui. — 12. Ite ; libéré.

Verticalement : 1. Goût ; vin ; gai. — 2. Si ; amour. — 3 Anis ; LMP ; one. — 4. Noluob ; go. — 5. Len ; être ; il. — 6. Bissa ; idée. — 7. Ut ; geôles. — 8. Hess ; gi. — 9. Aveu ; tub. — 10. Rein ; aciérie. — 11. Dunes ; repi. — 12. Fe ; studio.

Papeterie St-Laurent
Charles Krieg
LAUSANNE
Téléphone 23 55 77 Rue Haldimand 5