Mots croisés

Autor(en): **R.Ms.**

Objekttyp: **Article**

Zeitschrift: **Le nouveau conteur vaudois et romand**

Band (Jahr): **91 (1964)**

Heft 9-10

PDF erstellt am: **14.05.2024**

Persistenter Link: https://doi.org/10.5169/seals-233700

Nutzungsbedingungen

Die ETH-Bibliothek ist Anbieterin der digitalisierten Zeitschriften. Sie besitzt keine Urheberrechte an den Inhalten der Zeitschriften. Die Rechte liegen in der Regel bei den Herausgebern.
Die auf der Plattform e-periodica veröffentlichten Dokumente stehen für nicht-kommerzielle Zwecke in Lehre und Forschung sowie für die private Nutzung frei zur Verfügung. Einzelne Dateien oder Ausdrucke aus diesem Angebot können zusammen mit diesen Nutzungsbedingungen und den korrekten Herkunftsbezeichnungen weitergegeben werden.
Das Veröffentlichen von Bildern in Print- und Online-Publikationen ist nur mit vorheriger Genehmigung der Rechteinhaber erlaubt. Die systematische Speicherung von Teilen des elektronischen Angebots auf anderen Servern bedarf ebenfalls des schriftlichen Einverständnisses der Rechteinhaber.

Haftungsausschluss

Alle Angaben erfolgen ohne Gewähr für Vollständigkeit oder Richtigkeit. Es wird keine Haftung übernommen für Schäden durch die Verwendung von Informationen aus diesem Online-Angebot oder durch das Fehlen von Informationen. Dies gilt auch für Inhalte Dritter, die über dieses Angebot zugänglich sind.

Ein Dienst der *ETH-Bibliothek*
ETH Zürich, Rämistrasse 101, 8092 Zürich, Schweiz, www.library.ethz.ch

http://www.e-periodica.ch

Mots croisés

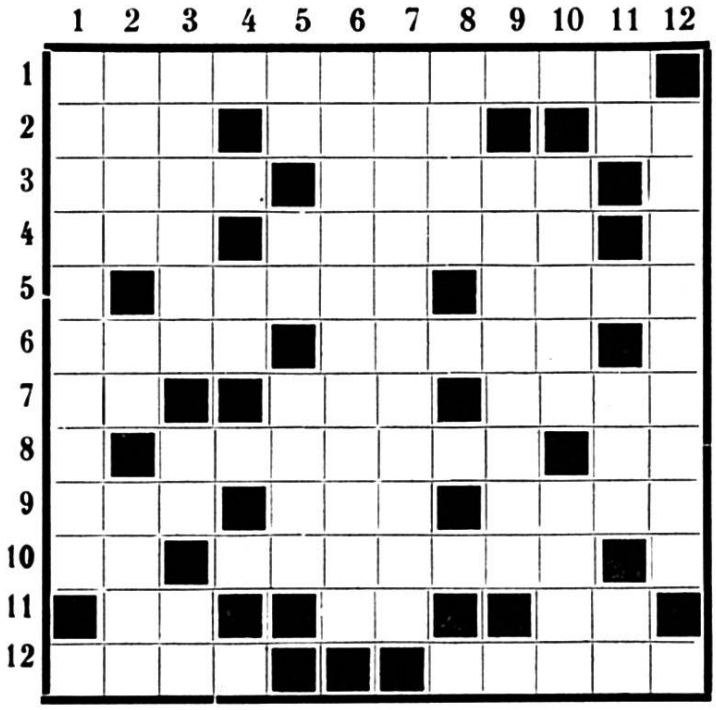

Horizontalement :

1. Elles sont toujours assises loin de leur siège.
2. Un fameux loquace ; bigot ; comme le sol et le fa, il a aussi sa clef.
3. Qualifierait certaine vie ; donnent quelque cachet.
4. Peut vivre en solitaire ; que l'on peut difficilement renvoyer.
5. La douceur caractérisa, d'abord, son règne (inversé) ; enlevé.
6. Une enveloppe jamais affranchie ; petit fleuve de la Chèvre en Thrace.
7. Un point c'est tout ; mut visiblement trop ; se plaignit.
8. Se dit d'un homme éminent même lorsqu'il est éteint ; phon. : porteur d'un certain poids des ans.
9. Le dépouillement l'a satisfait ; une des plus fines lames de son temps ; exister.
10. Clef des rêves ; vision exclusive...
11. Tête de rosace ; il vaut mieux les voir dans une boucherie que sur un uniforme ; dépouillé de tout effet.
12. Un souffle les fait rougir ; pour vivre il faut souvent hurler avec eux.

Verticalement :

1. Obligent de se serrer la ceinture.
2. Plus légère que la bière ; entre le titre et la matière ; on peut le faire dans la pensée des autres.
3. Tumulus ; au-dessus de la griffe ; est souvent renforcé par bien !
4. Phon. : opéré à leur façon.
5. De bas en haut : imbibé ; vit, peut-être, Sara gosse ; fleuve de Suède.
6. Presque toujours dans la cour et, souvent, entre deux cours.
7. Des vaisseaux qui coulent.
8. Affecté, une fois l'an, à une générosité secrète.
9. Recouvertes d'une enveloppe protectrice.
10. Un arrêt pouvant occasionner un départ ; ainsi est le fil du ver à soie.
11. De bas en haut : usages ; début de larmoiement ; phon. : de haut rang.
12. Se font en passant.

R. Ms.

Solution du problème de mars-avril

Horizontalement : 1. Verseau ; snob. — 2. Io ; tub ; moi. — 3. Espère ; endos. — 4. Or ; iar (rai). — 5. Réel ; trac. — 6. Sot ; plan ; âge. — 7. Crêpée ; aimer. — 8. Ans ; inné. — 9. La ; statuts. — 10. Souvenir. — 11. Etarip (pirate). — 12. Rets ; trêves.

Verticalement : 1. Vie ; escalier. — 2. Eos ; orna ; tê. — 3. Portes ; sat (tas). — 4. Stère ; cors. — 5. Eur (rue) ; epen (nèpe) ; ui. — 6. Abeille ; s. v. p. — 7. Ite. — 8. Mer ; nanan. — 9. Son ; intime. — 10. Nid ; rameur. — 11. Otage ; rê. — 12. Bas ; cerise.

Opticien diplômé

LAUSANNE

Rue St-Pierre 1 (arcades Cinéma Atlantic)

CONFORT ET QUALITÉ