Zeitschrift: Le nouveau conteur vaudois et romand
Band: 88 (1961)
Heft: 10

Artikel: Solution du problème de mai
Autor: [s.n.]
DOI: https://doi.org/10.5169/seals-232511

Nutzungsbedingungen
Die ETH-Bibliothek ist die Anbieterin der digitalisierten Zeitschriften auf E-Periodica. Sie besitzt keine Urheberrechte an den Zeitschriften und ist nicht verantwortlich für deren Inhalte. Die Rechte liegen in der Regel bei den Herausgebern beziehungsweise den externen Rechteinhabern. Das Veröffentlichen von Bildern in Print- und Online-Publikationen sowie auf Social Media-Kanälen oder Webseiten ist nur mit vorheriger Genehmigung der Rechteinhaber erlaubt. Mehr erfahren

Conditions d'utilisation
L'ETH Library est le fournisseur des revues numérisées. Elle ne détient aucun droit d'auteur sur les revues et n'est pas responsable de leur contenu. En règle générale, les droits sont détenus par les éditeurs ou les détenteurs de droits externes. La reproduction d'images dans des publications imprimées ou en ligne ainsi que sur des canaux de médias sociaux ou des sites web n'est autorisée qu'avec l'accord préalable des détenteurs des droits. En savoir plus

Terms of use
The ETH Library is the provider of the digitised journals. It does not own any copyrights to the journals and is not responsible for their content. The rights usually lie with the publishers or the external rights holders. Publishing images in print and online publications, as well as on social media channels or websites, is only permitted with the prior consent of the rights holders. Find out more

Download PDF: 08.07.2025

ETH-Bibliothek Zürich, E-Periodica, https://www.e-periodica.ch

Mots croisés

à la mode de chez nous

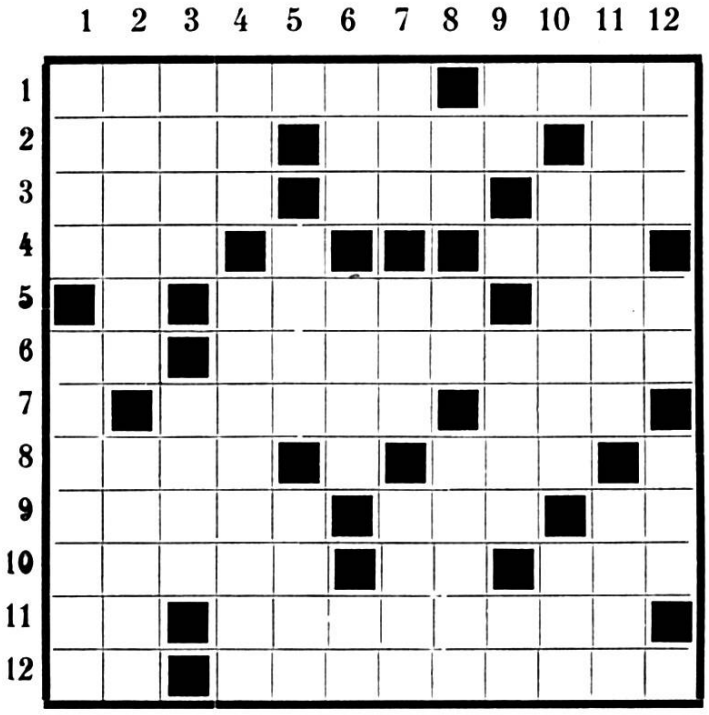

Horizontalement :

1. Nous fait tourner la tête quand elle est forte ; ne peuvent se serrer d'un cran.
2. Quoique déjà petit, se réduit encore quand le niveau montre ; inversé : ne correspond souvent à rien ; on dansait probablement la « bamboula » sur ses rives.
3. Satisfaite de son dépouillement ; exprime le dépit ; un fou suffit à le mettre dehors.
4. Emboîtait le soc des anciennes charrues ; il y en a un qui est plus facile à passer que l'autre.
5. Permet de resserrer des liens à distance ; sacré parasite.
6. Répare un oubli ; pratiquée par ceux qui ont une mauvaise conduite.
7. Comme l'amour est enfant de Bohême ; c'est ainsi que le hibou appelle la chouette.
8. On les prend en folâtrant (sing.) ; sa fortune est toute symbolique.
9. Sont souvent renversés dans certains ménages ; s'attache à un chef ; répété est un mal insignifiant.
10. Jouera de la fourchette ; au milieu de l'œuf ; détestables quand on les prend en grand (sing.).
11. Inversé et phonétiquement : prénom masculin ; fait baisser le sucre.
12. Sert à obtenir une belle ligne ; action qui vous fait perdre le nord.

Verticalement :

1. Demoiselles qui battent le pavé ; fut sollicité pour un emprunt de minime importance.
2. Généralement bordées d'arbres ; ne tient pas en place.
3. Peut cacher un beau visage ; celui qui mange beaucoup ne l'a pas aux dents.
4. On s'y met souvent en tombant la veste ; recueille le fruit de certaines pressions.
5. Périlleux pour un funambule ; a la voix forte.
6. Rougit parfois des excès de son maître ; brille d'un vif éclat aux lumières artificielles ; détermine pour les autres, que la voiture dans laquelle il roule est sienne.
7. Ne se sent plus d'aplomb ; possessif qui ferait braire un âne ; il y en a qui croient en mourir.
8. Phonétiquement : ordre religieux ; phonétiquement : appel ; telle une mère envers ses enfants.
9. Peut donner soif ; s'accommode fort bien d'un peu de crème ; au milieu d'une rime.
10. Saute... mouton ; en fin de classement.
11. Traite le mal par le mal ; le mieux est son pire ennemi.
12. L'objet de certaine maîtrise ; ainsi finit la vie ; son timbre n'intéresse par les philatélistes.

M. Rms.

Solution du problème de mai

Horizontalement : 1. Béton ; larves. — 2. Elite ; bain. — 3. Cinéma ; aisée. — 4. Ose ; agate ; R.V. — 5. Til (lit) ; sage. — 6. Sosie ; go ; ri. — 7. Rire ; rien. — 8. Pédant. — 9. Ris ; Eloi ; TT. — 10. Ort ; réussi. — 11. Si ; oil. — 12. Esses ; une ; Ré.

Verticalement : 1. Bécots ; prose. — 2. Elision ; Iris. — 3. Tinels ; pst. — 4. Ote ; ire ; OE. — 5. Nema (amen) ; eider. — 6. Age ; râle. — 7. Genou. — 8. Abat ; tison. — 9. Raies ; Sie. — 10. Vis ; aria ; il. — 11. Energie. — 12. Eve ; nature.