Zeitschrift: Le nouveau conteur vaudois et romand
Band: 87 (1960)
Heft: 11

Artikel: Solution du problème de juin
Autor: [s.n.]
DOI: https://doi.org/10.5169/seals-232045

Nutzungsbedingungen
Die ETH-Bibliothek ist die Anbieterin der digitalisierten Zeitschriften auf E-Periodica. Sie besitzt keine Urheberrechte an den Zeitschriften und ist nicht verantwortlich für deren Inhalte. Die Rechte liegen in der Regel bei den Herausgebern beziehungsweise den externen Rechteinhabern. Das Veröffentlichen von Bildern in Print- und Online-Publikationen sowie auf Social Media-Kanälen oder Webseiten ist nur mit vorheriger Genehmigung der Rechteinhaber erlaubt. Mehr erfahren

Conditions d'utilisation
L'ETH Library est le fournisseur des revues numérisées. Elle ne détient aucun droit d'auteur sur les revues et n'est pas responsable de leur contenu. En règle générale, les droits sont détenus par les éditeurs ou les détenteurs de droits externes. La reproduction d'images dans des publications imprimées ou en ligne ainsi que sur des canaux de médias sociaux ou des sites web n'est autorisée qu'avec l'accord préalable des détenteurs des droits. En savoir plus

Terms of use
The ETH Library is the provider of the digitised journals. It does not own any copyrights to the journals and is not responsible for their content. The rights usually lie with the publishers or the external rights holders. Publishing images in print and online publications, as well as on social media channels or websites, is only permitted with the prior consent of the rights holders. Find out more

Download PDF: 08.07.2025

ETH-Bibliothek Zürich, E-Periodica, https://www.e-periodica.ch

Mots croisés

à la mode de chez nous

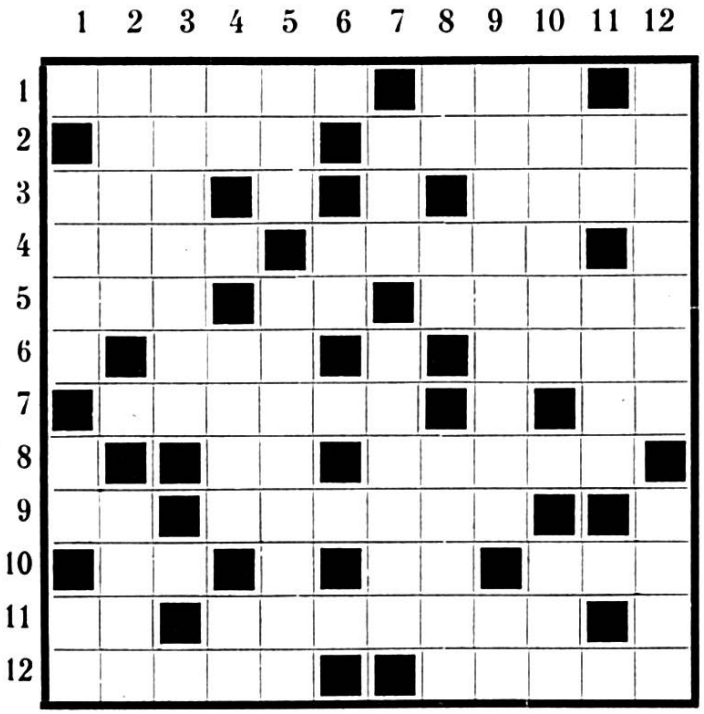

Horizontalement :

1. As du vol ; joue des jambes.
2. Qualifie un mal qui n'est souvent qu'une excuse pour rentrer chez soi ; fatal même à un bon nageur.
3. On associe l'homme à la bête quand il l'est trop ; consacré.
4. Plus légère que la bière ; châssis humains bien charpentés.
5. Attendu avec beaucoup trop d'impatience par certains fidèles ; deux lettres que l'on a dans le nez ; on y trouve parfois des boutons de culotte.
6. Un trou célèbre ; directions désordonnées que peut prendre le vent.
7. Délicieuse quand elle sont de chocolat ; phonétiquement : prendre son premier repas.
8. Saint normand ; sis.
9. Vit peut-être Sara, gosse ; fait partie d'un titre qui tient à l'ovale d'un visage. à la couleur du cheveu ou simplement à un tour de taille.
10. A le choix ; une voleuse sans tête ; aspect de la vérité vraie.
11. Filet mignon ; cancer des arbres.
12. N'est, en sa perfection, qu'un platonique avantage ; sentiment de même longueur d'onde entre deux êtres du sexe opposé.

Verticalement :

1. Pour jeter l'eau sur le feu ; peut faire l'objet d'une réclamation ; initiale d'un homme qui dit « juste ».
2. La jeunesse s'y adonne, mais sans toujours en respecter le « fair play » qui en est l'esprit ; battit comme plâtre.
3. Recherché pour faire le siège.
4. Fin d'un prénom devenu nom de famille ; permet à l'homme de s'incarner dans un personnage ; de bas en haut phonétiquement diminuer de hauteur.
5. La fortune sourit à celui qui le fait : sa canonisation est purement fantaisiste.
6. Difficile à identifier.
7. Réalité des Romains ; peut être personnel.
8. Source de chaleur ; avant Paul ; oblige à rendre ce qui a été pris !
9. Affection bénigne ; dans Rome.
10. Bonne pour la tonte ; neuf.
11. De bas en haut nu comme un ver ; on ne l'aime pas salée.
12. Proie des ombres ; devient bleue quand elle est grande.

M. rms.

Solution du problème de juin

Horizontalement : 1. Maquillage. — 2. Arum ; Io ; LX. — 3. Née ; sesqui. — 4. N.B. ; lar. — 5. Oint ; if. — 6. Uvule ; âne. — 7. Rail ; rat ; vis. — 8. Lève ; élue. — 9. Altier ; œuf. — 10. Euessle ; taxi. — 11. Ce ; ale. — 12. Urne ; Esroc.

Verticalement : 1. Manucure ; écu. — 2. Are ; va ; auer. — 3. Quenouille. — 4. Um ; billets. — 5. Ne ; visa. — 6. Lient ; réelle. — 7. Los ; aa ; rée. — 8. Quinte. — 9. Glu ; Fé ; lotus. — 10. Exil ; vuea. — 11. Mieux. — 12. Hêtre ; fisc.

Romands !

Le verre de l'amitié se boit au

BUFFET DE LA GARE

Robert PÉCLARD LAUSANNE