Zeitschrift: Le nouveau conteur vaudois et romand
Band: 78 (1951)
Heft: 9

Artikel: Solution du problème d'avril
Autor: [s.n.]
DOI: https://doi.org/10.5169/seals-227836

Nutzungsbedingungen
Die ETH-Bibliothek ist die Anbieterin der digitalisierten Zeitschriften auf E-Periodica. Sie besitzt keine Urheberrechte an den Zeitschriften und ist nicht verantwortlich für deren Inhalte. Die Rechte liegen in der Regel bei den Herausgebern beziehungsweise den externen Rechteinhabern. Das Veröffentlichen von Bildern in Print- und Online-Publikationen sowie auf Social Media-Kanälen oder Webseiten ist nur mit vorheriger Genehmigung der Rechteinhaber erlaubt. Mehr erfahren

Conditions d'utilisation
L'ETH Library est le fournisseur des revues numérisées. Elle ne détient aucun droit d'auteur sur les revues et n'est pas responsable de leur contenu. En règle générale, les droits sont détenus par les éditeurs ou les détenteurs de droits externes. La reproduction d'images dans des publications imprimées ou en ligne ainsi que sur des canaux de médias sociaux ou des sites web n'est autorisée qu'avec l'accord préalable des détenteurs des droits. En savoir plus

Terms of use
The ETH Library is the provider of the digitised journals. It does not own any copyrights to the journals and is not responsible for their content. The rights usually lie with the publishers or the external rights holders. Publishing images in print and online publications, as well as on social media channels or websites, is only permitted with the prior consent of the rights holders. Find out more

Download PDF: 09.07.2025

ETH-Bibliothek Zürich, E-Periodica, https://www.e-periodica.ch

Mots croisés

à la mode de chez nous

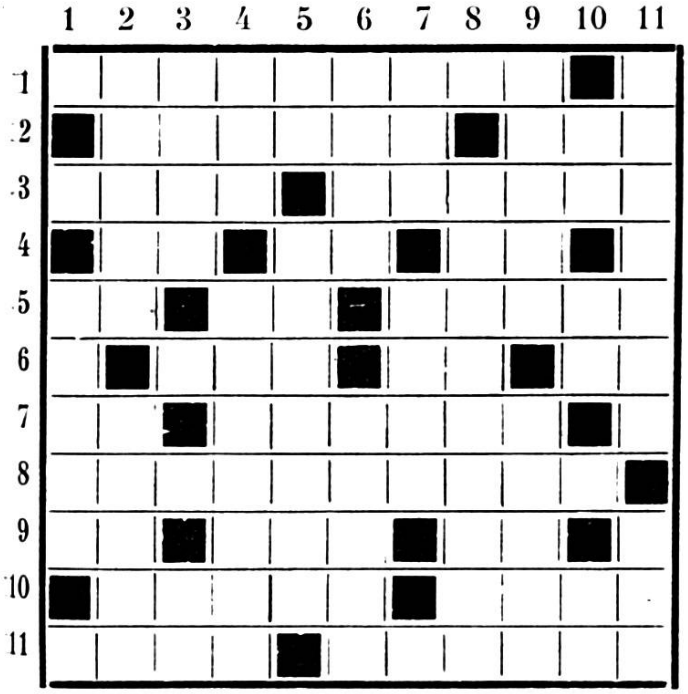

Horizontalement :

1. Qu'il est agréable de le voir jouer entre les griffes des chatons.
2. Tourne dos à la bourgeoise ; c'est peut-être un blanc qui noircit.
3. Sujet de quelques livres ; ne permet pas.
4. Voyelles ; préposition ; s'est déridé.
5. Unité de temps ; note ; écraseur.
6. Pousse au pays de Cocagne ; partie du mètre ; note.
7. Fin d'infinitif ; œuvre de chaire.
8. Ils s'y connaissent en vins.
9. Comme un ver ; rivière d'Alsace ; sans garantie.
10. Dieu marin ; fournir de l'eau.
11. Lieux de repos ; somme.

Verticalement :

1. Glisse de plus en plus vers la réaction.
2. Gros fournisseur de moutons ; rassemblé.
3. Porte des boucles d'oreilles ; conjonction.
4. Rafraîchit les palais anglais ; ennemis de l'exhibition à poil.
5. Débuts au théâtre ; finit de travailler.
6. Vieux maître chanteur ; distribués à la troupe.
7. Colère ; (en abrégé) poste de commandement des milieux gouvernementaux.
8. Peut être chiffonnée.
9. Alarme ; toujours ras mais en général barbu.
10. Préfixe ; espèces ; conjonction.
11. Femmes bien trempées ; petite surface.

El.

Solution du problème d'avril :

Horizontal : 1. Courbettes. — 2. Habits ; stuc. — 3. Asie ; émeute. — 4. Ti ; no. — 5. Sc ; corde. — 6. As ; No. — 7. Pendaison. — 8. Ea ; parents. — 9. Nu ; Erèa (aère). — 10. Ibea ; se ; eau. — 11. Reps ; solde.

Vertical : 1. Chat ; avenir. — 2. Oasis ; aube. — Ubi ; cap ; EP. — 4. Rien ; sépias. — 5. Bt ; oc ; na. — 6. ESE ; ordres. — 7. mer ; aérés. — Tsé ; daine. — 9. Etude ; Stael. — 10. Sut ; nos ;ad. — 11. Centon ; vue.

Résultats du concours d'avril

Presque point de « grilles » fausses. Un concurrent fidèle nous fait remarquer que le 2 du 4 vertical s'écrit « Seiches » et non « Sèches » (Sepia) Donc acte et merci.

La liste des lauréats s'établit comme il suit, après tirage au sort :

M. Alb. Isabel, Villars-sur-Ollon.
M. Louis Chamorel, Gryon s/Bex.
M. A. Desplands, Les Riaux, Château-d'Oex.
M. Jaques Faucherre, Moudon.
M. François Etter, Béthusy 7, Lausanne.
M. N. Conod, Rolle-Gare.
Mme Jane Paillard, av. Vinet 16, Lausanne.
M. Monneyron, Moudon.
Mme Lucienne Mongeot, Neuchâtel.
Mme Henri Vulliez, Le Petit-Clos, à Crans près Céligny.

Les gagnants feront connaître l'adresse de l'abonné de leur choix à l'*Imprimerie J. Bron, Pré-du-Marché 11, Lausanne.*

Dix abonnements transmissibles viendront récompenser tous ceux qui nous auront envoyé la grille ci-dessus exactement remplie (la grille originale seule fait foi) d'ici au 31 mai 1951.

IMPRIMERIE J. BRON — LAUSANNE