Objekttyp: **BackMatter**

Zeitschrift: **Comtec : Informations- und Telekommunikationstechnologie = information and telecommunication technology**

Band (Jahr): **80 (2002)**

Heft 5

PDF erstellt am: **04.06.2024**

Nutzungsbedingungen

Die ETH-Bibliothek ist Anbieterin der digitalisierten Zeitschriften. Sie besitzt keine Urheberrechte an den Inhalten der Zeitschriften. Die Rechte liegen in der Regel bei den Herausgebern.
Die auf der Plattform e-periodica veröffentlichten Dokumente stehen für nicht-kommerzielle Zwecke in Lehre und Forschung sowie für die private Nutzung frei zur Verfügung. Einzelne Dateien oder Ausdrucke aus diesem Angebot können zusammen mit diesen Nutzungsbedingungen und den korrekten Herkunftsbezeichnungen weitergegeben werden.
Das Veröffentlichen von Bildern in Print- und Online-Publikationen ist nur mit vorheriger Genehmigung der Rechteinhaber erlaubt. Die systematische Speicherung von Teilen des elektronischen Angebots auf anderen Servern bedarf ebenfalls des schriftlichen Einverständnisses der Rechteinhaber.

Haftungsausschluss

Alle Angaben erfolgen ohne Gewähr für Vollständigkeit oder Richtigkeit. Es wird keine Haftung übernommen für Schäden durch die Verwendung von Informationen aus diesem Online-Angebot oder durch das Fehlen von Informationen. Dies gilt auch für Inhalte Dritter, die über dieses Angebot zugänglich sind.

Ein Dienst der *ETH-Bibliothek*
ETH Zürich, Rämistrasse 101, 8092 Zürich, Schweiz, www.library.ethz.ch

http://www.e-periodica.ch

COMMUNICATION BY CARTOON

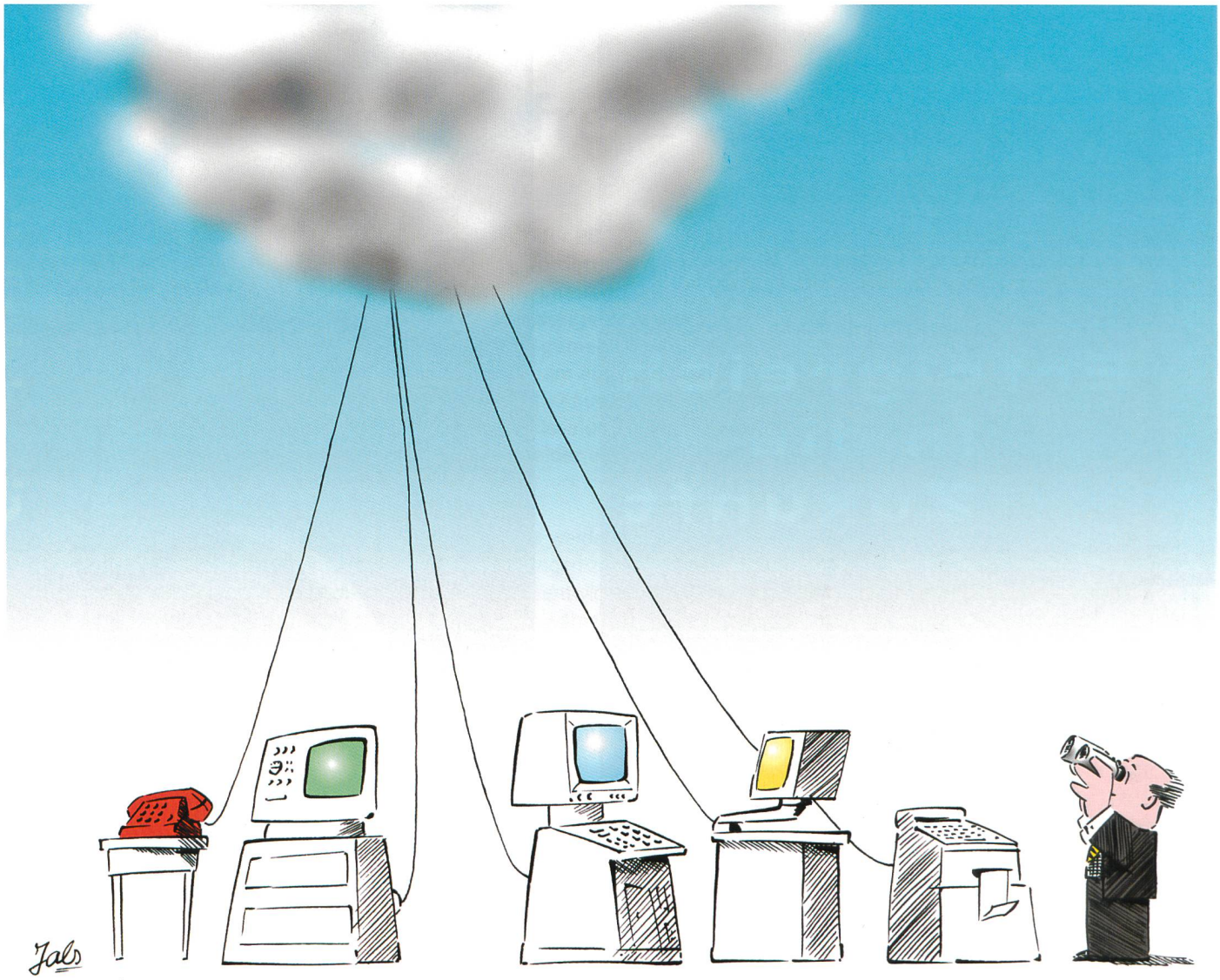

IMPRESSUM

comtec®

Herausgegeben von Swisscom AG
Publié par Swisscom SA
Pubblicato da Swisscom SA

Jahrgang / Année / Anno 80

ISSN 1 420-3715

Redaktion / Rédaction / Redazione:
Hannes Gysling, Dipl.-Ing. ETH/SIA
Chefredaktor / Rédacteur en chef / Caporedattore
Monica Hediger
Redaktorin / Rédacteur / Redattore
Chellenstrasse 18e, CH-6318 Walchwil
Tel. 041 759 02 02

Korrektorat Deutsch:
Multicolor Print AG/Maihof Druck
Korrektorat Englisch: Susan Koller
Feldbergstrasse 16, 6319 Allenwinden

Verlag / Maison d'édition / Casa editrice:
Künzler-Bachmann Medien AG
Geltenwilenstrasse 8a, CH-9001 St. Gallen
Tel. 071 226 92 92, Fax 071 226 92 95
Verlagsleiter / Éditeur / Editore: Roland Köhler

Anzeigenmarketing / Régie des annonces /
Servizio pubblicitario: Künzler-Bachmann Medien
AG, Geltenwilenstrasse 8a, CH-9001 St. Gallen
Tel. 071 226 92 92, Fax 071 226 92 93
verlag@kueba.ch

Druck / Impression / Stampa:
Multicolor Print AG/Maihof Druck
Sihlbruggstrasse 105a, CH-6341 Baar
Tel. 041 767 76 57, Fax 041 767 76 79

Layout: Nadine Meier

Erscheint monatlich
Paraît mensuellement
Esce mensilmente

Abonnementspreis
(inkl. 2,4 % MWSt.): 1 Jahr Fr. 80.–
Prix d'abonnement
(y compris 2,4 % de TVA): 1 année 80 fr.
Prezzo d'abbonamento
(incl. 2,4 % di IVA): 1 anno fr. 80.–

Bestellungen / Commandes / Per abbonarsi:
Künzler-Bachmann Medien AG, Renate Meyer,
Tel. 071 226 92 92, Fax 071 226 92 31
r.meyer@kueba.ch

© comtec, Swisscom AG, Bern, 2002

ENVIRONMENTS FOR ELECTRONICS

www.knuerr.ch

Die vorbereitete Perfektion. Als weltweiter Systemlieferant unterstützt mich die Knürr-Gruppe mit kompetenter Beratung, professionellem Service und innovativen Produkten. Wie z.B. mit TECORAS, dem neuen Telekommunication Rack Set für alle Bereiche der Telekommunikation. Geschaffen für die Anforderungen von heute und morgen.

Knürr AG • Bruggacherstrasse 16 • 8117 Fällanden
Tel 01 806 54 54 • Fax 01 806 54 64
E-mail: vertrieb@knuerr.ch

knürr
environments for electronics

C=Tecoras_d SACCHI

drei für zwei

Faszinierende Beiträge über die Welt der Telekommunikationstechnik.

☐ Ja, senden Sie mir die nächsten 3 Ausgaben für nur Fr. 16.–. Ich spare so Fr. 8.– oder 33 % gegenüber dem Einzelverkauf.
☐ Ja, senden Sie mir bitte das comtec im Jahresabo mit 11 Ausgaben für Fr. 80.–.

Name
Vorname
Firma
Adresse
PLZ
Ort
Unterschrift

Coupon einsenden oder faxen an: Künzler-Bachmann Direct AG \ Frau Renate Meyer \ Zürcherstrasse 601
Postfach 345 \ CH-9015 St.Gallen \ Telefon 071 314 04 82 \ Telefax 071 314 04 45 \ r.meyer@kueba.ch \ www.kueba.ch
Preise inkl. MwSt. und Porto. Auslandpreise auf Anfrage.

You won't go far with an incomplete 3G offering.

If you want your UMTS mobile network to be a complete success, don't rely on an incomplete offering. Alcatel totally masters and provides end-to-end 3G. And to ensure this all the way, Alcatel has created a joint venture with Fujitsu, the supplier of the world leader in 3G: NTT DoCoMo. But a rock-solid infrastructure isn't enough. Alcatel also provides a full range of high revenue applications and services made for immediate use. Boundless content perfectly adjusted to market expectations. Whether developed by us alone or in partnership with market leaders. For all these reasons and many more, Alcatel is beyond question the 3G partner you're looking for.

▶ MOBILE NETWORKS • www.alcatel.ch

ALCATEL

ARCHITECTS OF AN INTERNET WORLD