Objekttyp: **FrontMatter**

Zeitschrift: **Comtec : Informations- und Telekommunikationstechnologie = information and telecommunication technology**

Band (Jahr): **75 (1997)**

Heft 8

PDF erstellt am: **31.05.2024**

Nutzungsbedingungen

Die ETH-Bibliothek ist Anbieterin der digitalisierten Zeitschriften. Sie besitzt keine Urheberrechte an den Inhalten der Zeitschriften. Die Rechte liegen in der Regel bei den Herausgebern.
Die auf der Plattform e-periodica veröffentlichten Dokumente stehen für nicht-kommerzielle Zwecke in Lehre und Forschung sowie für die private Nutzung frei zur Verfügung. Einzelne Dateien oder Ausdrucke aus diesem Angebot können zusammen mit diesen Nutzungsbedingungen und den korrekten Herkunftsbezeichnungen weitergegeben werden.
Das Veröffentlichen von Bildern in Print- und Online-Publikationen ist nur mit vorheriger Genehmigung der Rechteinhaber erlaubt. Die systematische Speicherung von Teilen des elektronischen Angebots auf anderen Servern bedarf ebenfalls des schriftlichen Einverständnisses der Rechteinhaber.

Haftungsausschluss

Alle Angaben erfolgen ohne Gewähr für Vollständigkeit oder Richtigkeit. Es wird keine Haftung übernommen für Schäden durch die Verwendung von Informationen aus diesem Online-Angebot oder durch das Fehlen von Informationen. Dies gilt auch für Inhalte Dritter, die über dieses Angebot zugänglich sind.

Ein Dienst der *ETH-Bibliothek*
ETH Zürich, Rämistrasse 101, 8092 Zürich, Schweiz, www.library.ethz.ch

http://www.e-periodica.ch

8 ◆ 97
Erscheint monatlich
Paraît mensuellement
Esce mensilmente
Fr. 8.– ◆ DM 9.– ◆ öS 72.–

ComTec

TECHNISCHE MITTEILUNGEN
BULLETIN TECHNIQUE
BOLLETTINO TECNICO

PTT TELECOM

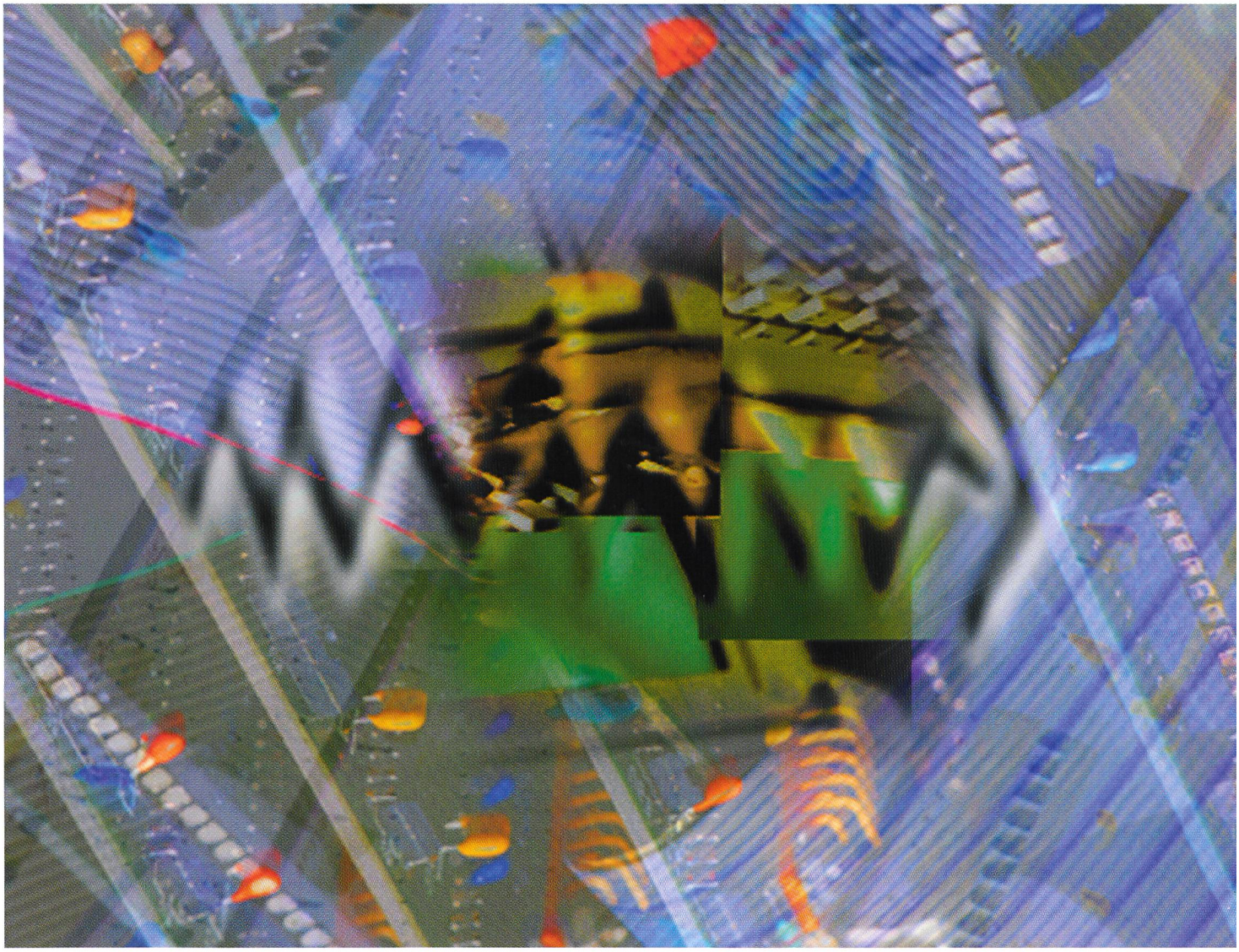

- LA DESSERTE À LARGE BANDE DES CLIENTS VIA SATELLITE
- STETS WELTWEIT ERREICHBAR
- SWISS TELECOM À L'ÈRE DU CYBERSPACE

Überzeugende Antworten auf Ihre Verkabelungsfragen

ISDN Mini-S-Bus:
Bis zu fünf ISDN-Endgeräte können schnell und günstig angeschlossen werden.

ISDN DistiBox:
Ergänzt sich ideal mit dem NT (Network-Termination). Dem Anwender stehen fünf digitale RJ45- und zwei analoge T+T-83-Anschlüsse zur Verfügung.

ISDN Anschlussdosen:
Ermöglichen eine Busverkabelung mit der werkzeugfreien LSA-Anschlusstechnik «Easy Lock»*. Mit dem Codierungssystem «Data Safe Lock»* wird ein versehentliches Vertauschen der Anschlüsse verhindert.

Einfach und schnell ist das Motto bei den ISDN-Verkabelungslösungen von R&M.

Verlangen Sie das neue ISDN-Handbuch und erfahren Sie mehr über die innovativen R&M-Lösungen.

Reichle & De-Massari AG
Binzstrasse 31
CH-8622 Wetzikon
Telefon 01 933 81 11
Telefax 01 930 49 41

http://www.rdm.ch

** «Easy Lock» und «Data Safe Lock» sind Warenzeichen der Reichle & De-Massari AG.*

Reichle & De-Massari