Objekttyp: **FrontMatter**

Zeitschrift: **Comtec : Informations- und Telekommunikationstechnologie = information and telecommunication technology**

Band (Jahr): **74 (1996)**

Heft 11

PDF erstellt am: **29.05.2024**

Nutzungsbedingungen

Die ETH-Bibliothek ist Anbieterin der digitalisierten Zeitschriften. Sie besitzt keine Urheberrechte an den Inhalten der Zeitschriften. Die Rechte liegen in der Regel bei den Herausgebern.
Die auf der Plattform e-periodica veröffentlichten Dokumente stehen für nicht-kommerzielle Zwecke in Lehre und Forschung sowie für die private Nutzung frei zur Verfügung. Einzelne Dateien oder Ausdrucke aus diesem Angebot können zusammen mit diesen Nutzungsbedingungen und den korrekten Herkunftsbezeichnungen weitergegeben werden.
Das Veröffentlichen von Bildern in Print- und Online-Publikationen ist nur mit vorheriger Genehmigung der Rechteinhaber erlaubt. Die systematische Speicherung von Teilen des elektronischen Angebots auf anderen Servern bedarf ebenfalls des schriftlichen Einverständnisses der Rechteinhaber.

Haftungsausschluss

Alle Angaben erfolgen ohne Gewähr für Vollständigkeit oder Richtigkeit. Es wird keine Haftung übernommen für Schäden durch die Verwendung von Informationen aus diesem Online-Angebot oder durch das Fehlen von Informationen. Dies gilt auch für Inhalte Dritter, die über dieses Angebot zugänglich sind.

Ein Dienst der *ETH-Bibliothek*
ETH Zürich, Rämistrasse 101, 8092 Zürich, Schweiz, www.library.ethz.ch

http://www.e-periodica.ch

11 ◆ 96
Erscheint monatlich
Paraît mensuellement
Fr. 8.– ◆ DM 9.– ◆ öS 72.–

ComTec

TECHNISCHE MITTEILUNGEN
BULLETIN TECHNIQUE

TELECOM PTT

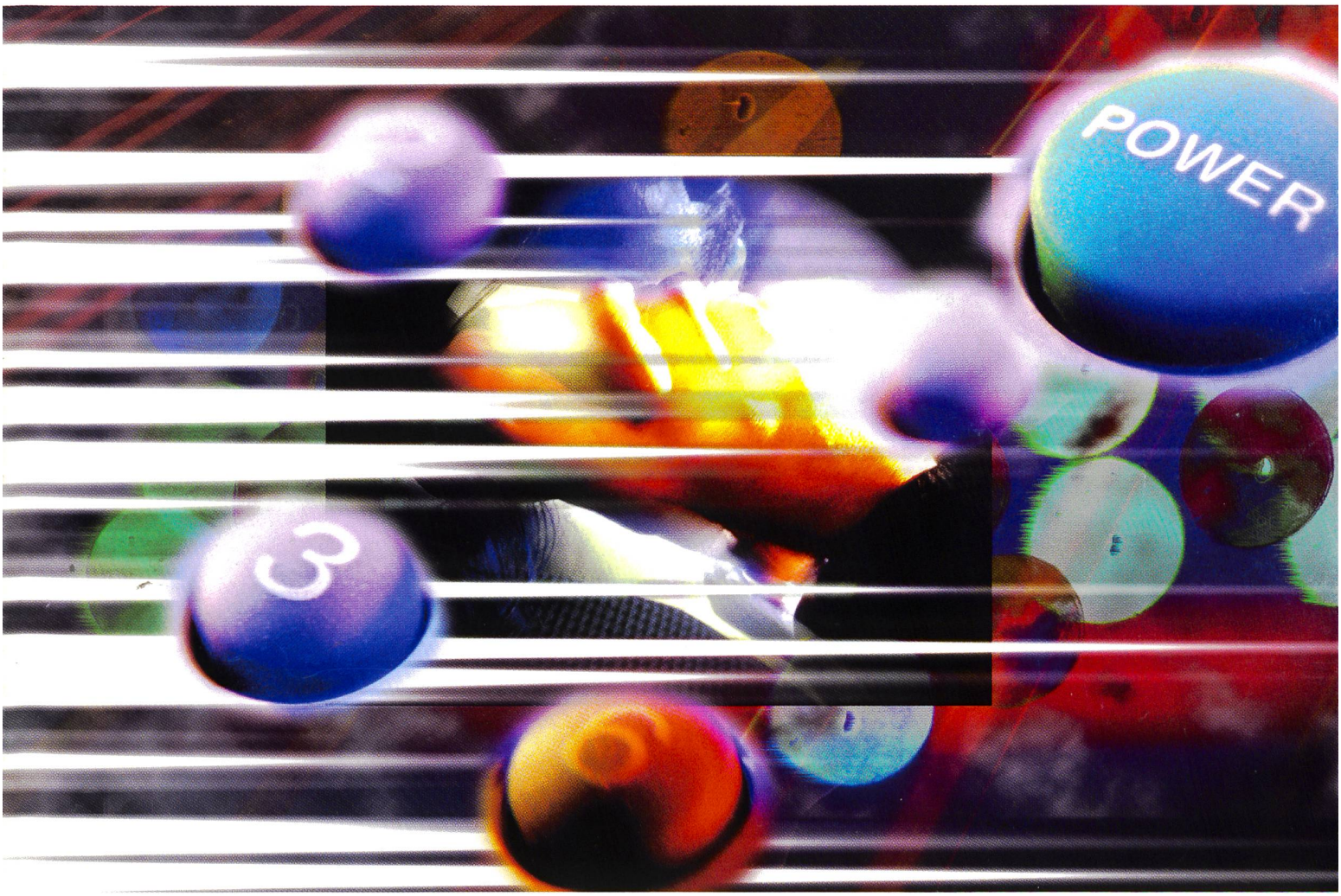

- IMMARSAT-AERO – SATELLITENKOMMUNIKATION IM FLUGZEUG
- ADVANCED MULTIMEDIA SERVICES FOR RESIDENTIAL USERS
- CENTREX DANS LE RÉSEAU TÉLÉPHONIQUE SUISSE

Unisys Rackmount Server.
Gewinnen Sie Freiraum.

Kaum zu glauben, wieviel Power man in einem 175 cm ranken und schlanken Rack unterbringt. Und vor allem wie einfach! Beim Rackmount Server sind alle Komponenten in Schubfächern untergebracht. Komplexe Upgrades? Einfach Schubfach herausziehen und mit wenigen Handgriffen ist die Sache geritzt: die Aufrüstung auf die höhergetakteten P6-Pentiums genauso wie der Einbau neuer Erweiterungskarten. Kombiniert mit der anwenderfreundlichen VisiNet Server Management Software haben Sie ein individuell konfigurierbares System zur Hand, das Ihr Netzwerk auf Trab hält. Ganz egal, ob mit Windows NT, SCO MPX, Novell NetWare oder OS/2 MP Betriebssystem. Heute genauso wie morgen.

Zwölf 3,5″-Hard-Disk-Einschübe – und in jedem einzelnen speichern Sie bis zu 2 GB Dokumente, Bilder, Applikationen usw. Damit schaffen Sie es locker bis ins nächste Jahrtausend. Und sollte mal eine Disk ausfallen, schützt Sie ein RAID-Controller vor Datenverlust, und das Auswechseln geht dank Hot-Swap-System blitzschnell.

Bis zu vier Multiprozessing-Server haben Platz. Jeder Server kann mit bis zu vier Pentiums und 1GB ECC-RAM bestückt werden. Neun Steckplätze, drei 5,25″-Einschübe, ein 3,5″ Floppy Drive, sechs 3,5″-Hard-Disk-Einschübe und 2 MB read/write-back Cache pro CPU garantieren Ihnen freie Bahn für die Zukunft. Fazit: Der Rackmount Server wächst mit Ihnen, ohne mehr Platz zu beanspruchen. Das Format der Schubfächer (19 Inch breit, 14 Inch hoch) entspricht dem Industriestandard. Die Kompatibilität ist also gewährleistet.

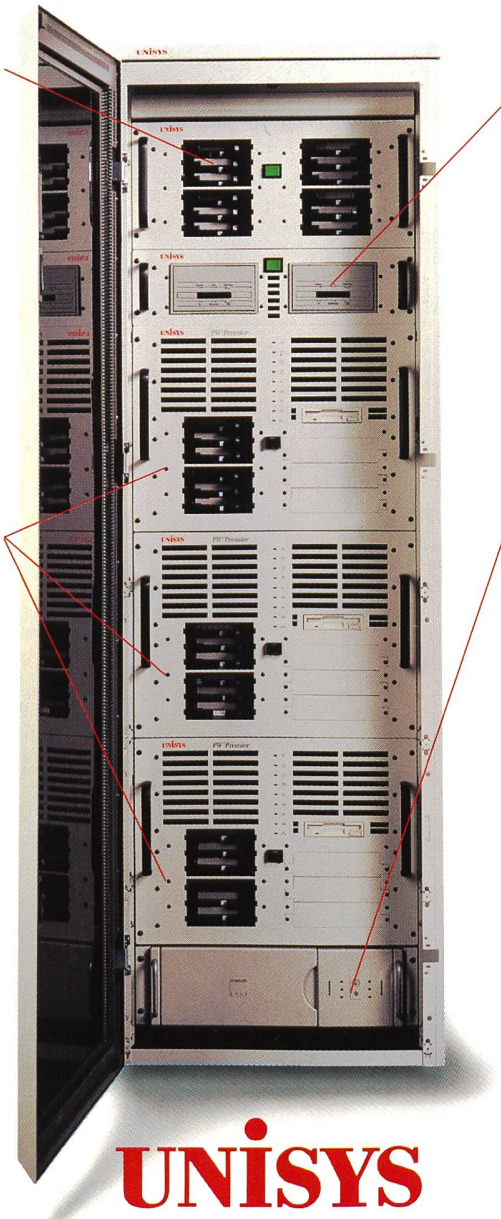

Das DAT-Stacker-Schubfach weist eine Kapazität bis 192 GB auf. Das befreit Sie ein für allemal von allen Back-up-Sorgen. Der vollautomatische Back-up wird durch zwei separate Autoloader gemanagt, die je mit bis zu zwölf Tapes bestückt sind, ohne menschliches Zutun, wohlverstanden.

Die UPS-Stromversorgung hält Ihre Server auch in Fahrt, wenn im Haus der Strom ausfällt. Die ausgeklügelte Power Management Soft- und Hardware verleiht Ihrem Netzwerk höchste Sicherheit und Zuverlässigkeit rund um die Uhr.

Server mit mehr Service.
Dank unserer grossen Erfahrung in der Planung und Realisierung von komplexen Client/Server-Umgebungen, bieten wir Ihnen umfangreiche Projektunterstützung an. Unsere versierten Spezialisten beraten Sie gerne persönlich oder am Telefon 01 723 33 74, Fax 01 720 37 37.

UNISYS

Unisys (Schweiz) AG • Zürcherstrasse 59–61 • 8800 Thalwil
E-Mail: info@unisys.ch • http://www.unisys.com