Visto : el último lugar de descanso para coches

Objekttyp: **Group**

Zeitschrift: **Panorama suizo : revista para los Suizos en el extranjero**

Band (Jahr): **35 (2008)**

Heft 4

PDF erstellt am: **31.05.2024**

Nutzungsbedingungen

Die ETH-Bibliothek ist Anbieterin der digitalisierten Zeitschriften. Sie besitzt keine Urheberrechte an den Inhalten der Zeitschriften. Die Rechte liegen in der Regel bei den Herausgebern.
Die auf der Plattform e-periodica veröffentlichten Dokumente stehen für nicht-kommerzielle Zwecke in Lehre und Forschung sowie für die private Nutzung frei zur Verfügung. Einzelne Dateien oder Ausdrucke aus diesem Angebot können zusammen mit diesen Nutzungsbedingungen und den korrekten Herkunftsbezeichnungen weitergegeben werden.
Das Veröffentlichen von Bildern in Print- und Online-Publikationen ist nur mit vorheriger Genehmigung der Rechteinhaber erlaubt. Die systematische Speicherung von Teilen des elektronischen Angebots auf anderen Servern bedarf ebenfalls des schriftlichen Einverständnisses der Rechteinhaber.

Haftungsausschluss

Alle Angaben erfolgen ohne Gewähr für Vollständigkeit oder Richtigkeit. Es wird keine Haftung übernommen für Schäden durch die Verwendung von Informationen aus diesem Online-Angebot oder durch das Fehlen von Informationen. Dies gilt auch für Inhalte Dritter, die über dieses Angebot zugänglich sind.

Ein Dienst der *ETH-Bibliothek*
ETH Zürich, Rämistrasse 101, 8092 Zürich, Schweiz, www.library.ethz.ch

http://www.e-periodica.ch

El último lugar de descanso para coches. En Kaufdorf, en la región bernesa de Gürbetal, se encuentra el cementerio probablemente más peculiar del mundo. Allí, oxidadas y cubiertas de moho, pueden verse hileras casi infinitas de coches desguazados. Hace 60 años, Walter Messerli, piloto de carreras y desguazador, empezó a depositar coches viejos en la pradera a las afueras del pueblo. Ahora, tras años de riñas, se ha decidido desmantelar el cementerio de coches.

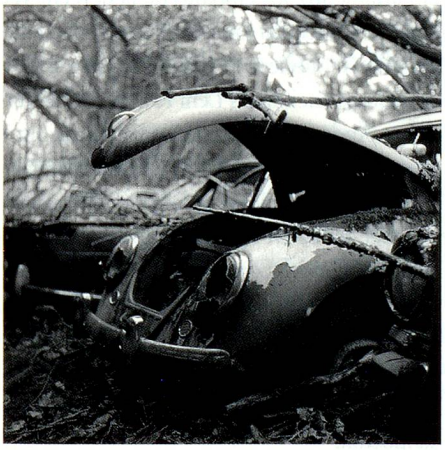

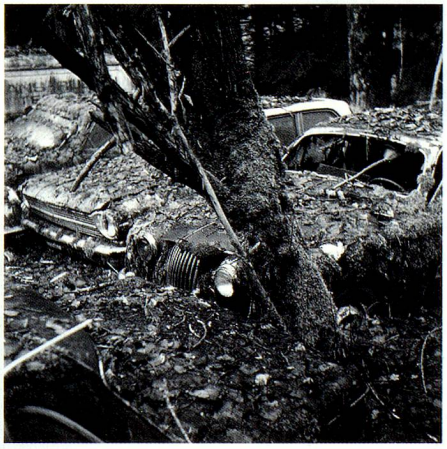

PANORAMA SUIZO Agosto de 2008 / N° 4
Fotos: De la colección de fotos «Park», de Oliver Jeannin/Hervé Stadelmann
144 páginas, Fr. 85. Se puede solicitar en: www.park-livre.ch