Visto : vistas aéreas

Objekttyp: **Group**

Zeitschrift: **Panorama suizo : revista para los Suizos en el extranjero**

Band (Jahr): **34 (2007)**

Heft 6

PDF erstellt am: **29.05.2024**

Nutzungsbedingungen

Die ETH-Bibliothek ist Anbieterin der digitalisierten Zeitschriften. Sie besitzt keine Urheberrechte an den Inhalten der Zeitschriften. Die Rechte liegen in der Regel bei den Herausgebern.
Die auf der Plattform e-periodica veröffentlichten Dokumente stehen für nicht-kommerzielle Zwecke in Lehre und Forschung sowie für die private Nutzung frei zur Verfügung. Einzelne Dateien oder Ausdrucke aus diesem Angebot können zusammen mit diesen Nutzungsbedingungen und den korrekten Herkunftsbezeichnungen weitergegeben werden.
Das Veröffentlichen von Bildern in Print- und Online-Publikationen ist nur mit vorheriger Genehmigung der Rechteinhaber erlaubt. Die systematische Speicherung von Teilen des elektronischen Angebots auf anderen Servern bedarf ebenfalls des schriftlichen Einverständnisses der Rechteinhaber.

Haftungsausschluss

Alle Angaben erfolgen ohne Gewähr für Vollständigkeit oder Richtigkeit. Es wird keine Haftung übernommen für Schäden durch die Verwendung von Informationen aus diesem Online-Angebot oder durch das Fehlen von Informationen. Dies gilt auch für Inhalte Dritter, die über dieses Angebot zugänglich sind.

Ein Dienst der *ETH-Bibliothek*
ETH Zürich, Rämistrasse 101, 8092 Zürich, Schweiz, www.library.ethz.ch

http://www.e-periodica.ch

Vistas aéreas. El suizo Eduard Spelterini (1852–1931) fue un célebre amante de los viajes en globo, conocido en toda Europa. Desde 1893, aprovechó sus viajes en globo para hacer fotos desde el aire. Fue el primero que sobrevoló los Alpes y los fotografió en vuelo. Inmortalizó ciudades suizas, así como paisajes y lugares en Egipto, Oriente y Sudáfrica. Sus fotos han sido publicadas por primera vez en un libro ilustrado a la venta en inglés y en alemán, y puede pedirse a www.scheidegger-spiess.ch

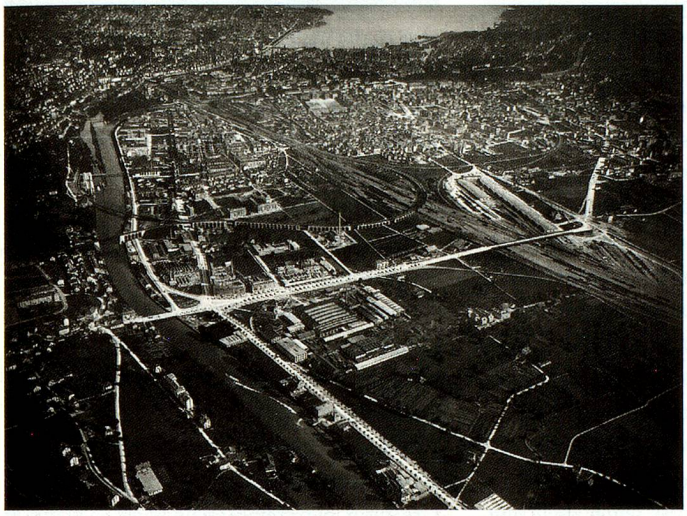

Zúrich, el lago y sus alrededores, vistos desde el oeste, 1904

Zúrich, casco antiguo y estación central, vistos desde el este, 1909/1910

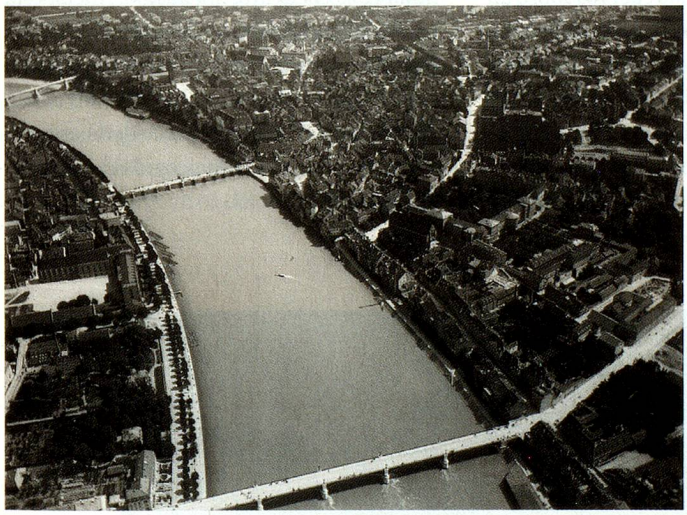

Basilea con sus puentes sobre el Rin, vistos desde el norte

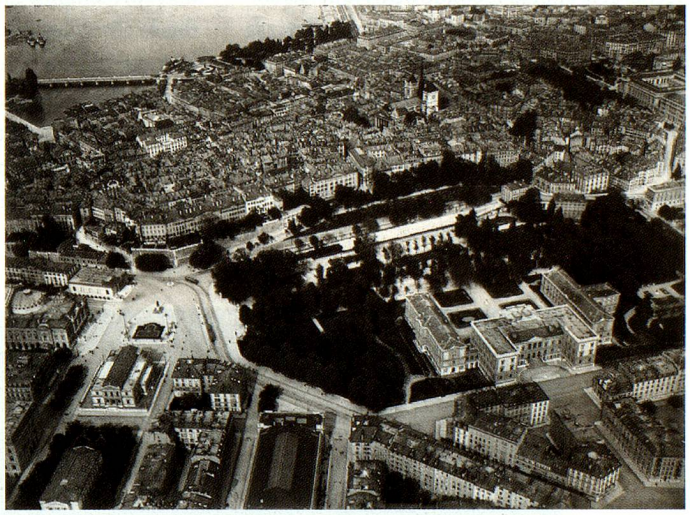

Ginebra, casco antiguo, Parque de los Bastiones y catedral, vistos desde el suroeste

San Gall, casco antiguo, ¿en 1893?

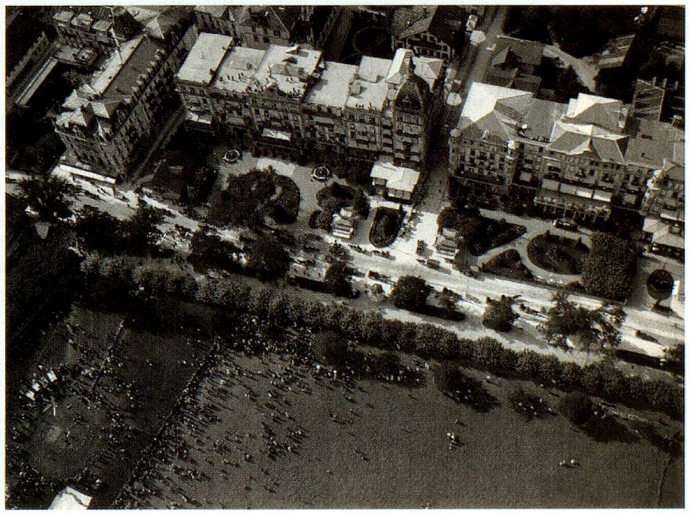

Interlaken con la pista de despegue de los globos