Visto : small number - big impact

Objekttyp: **Group**

Zeitschrift: **Panorama suizo : revista para los Suizos en el extranjero**

Band (Jahr): **33 (2006)**

Heft 5

PDF erstellt am: **31.05.2024**

Nutzungsbedingungen

Die ETH-Bibliothek ist Anbieterin der digitalisierten Zeitschriften. Sie besitzt keine Urheberrechte an den Inhalten der Zeitschriften. Die Rechte liegen in der Regel bei den Herausgebern.
Die auf der Plattform e-periodica veröffentlichten Dokumente stehen für nicht-kommerzielle Zwecke in Lehre und Forschung sowie für die private Nutzung frei zur Verfügung. Einzelne Dateien oder Ausdrucke aus diesem Angebot können zusammen mit diesen Nutzungsbedingungen und den korrekten Herkunftsbezeichnungen weitergegeben werden.
Das Veröffentlichen von Bildern in Print- und Online-Publikationen ist nur mit vorheriger Genehmigung der Rechteinhaber erlaubt. Die systematische Speicherung von Teilen des elektronischen Angebots auf anderen Servern bedarf ebenfalls des schriftlichen Einverständnisses der Rechteinhaber.

Haftungsausschluss

Alle Angaben erfolgen ohne Gewähr für Vollständigkeit oder Richtigkeit. Es wird keine Haftung übernommen für Schäden durch die Verwendung von Informationen aus diesem Online-Angebot oder durch das Fehlen von Informationen. Dies gilt auch für Inhalte Dritter, die über dieses Angebot zugänglich sind.

Ein Dienst der *ETH-Bibliothek*
ETH Zürich, Rämistrasse 101, 8092 Zürich, Schweiz, www.library.ethz.ch

http://www.e-periodica.ch

Small Number – Big Impact

Desde principios del siglo XVIII, varios cientos de miles de suizos han emigrado a EE.UU., algunos de los cuales han dejado una impronta duradera, como muestra el libro «Small Number – Big Impact», de Bruno Abegg y Barbara Lüthi. Fotos y biografías presentan los motivos de la emigración, el viaje, la integración y el influjo de los suizos estadounidenses. El libro ha sido publicado en inglés por la editorial NZZ y cuesta 68 francos.

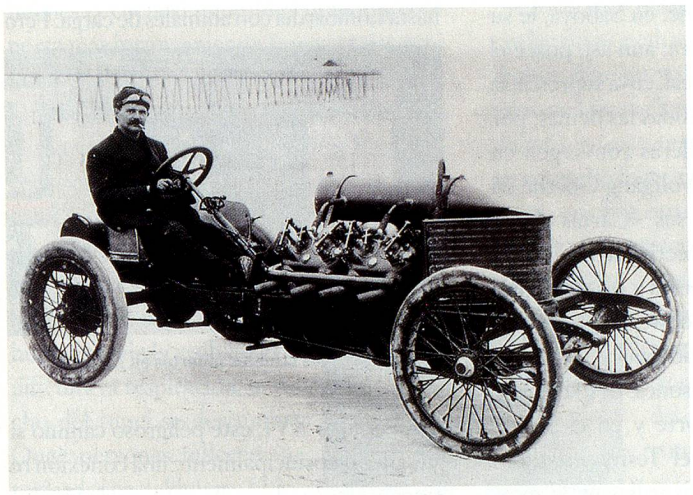

Louis Chevrolet, «constructor» de coches

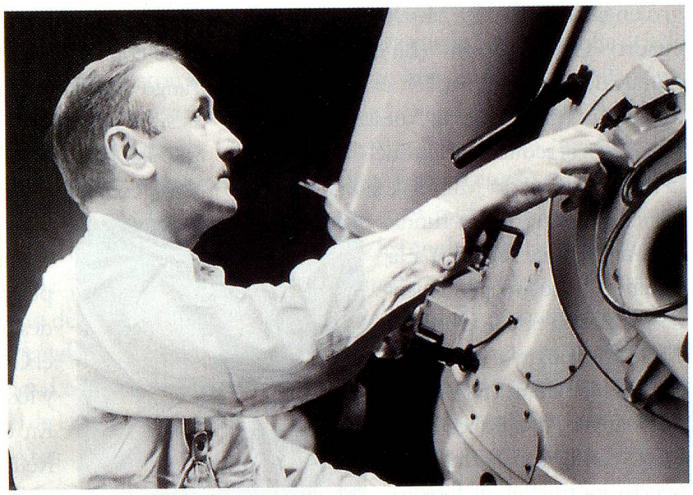

Fritz Zwicky, científico

Elisabeth Kübler-Ross, investigadora de la muerte

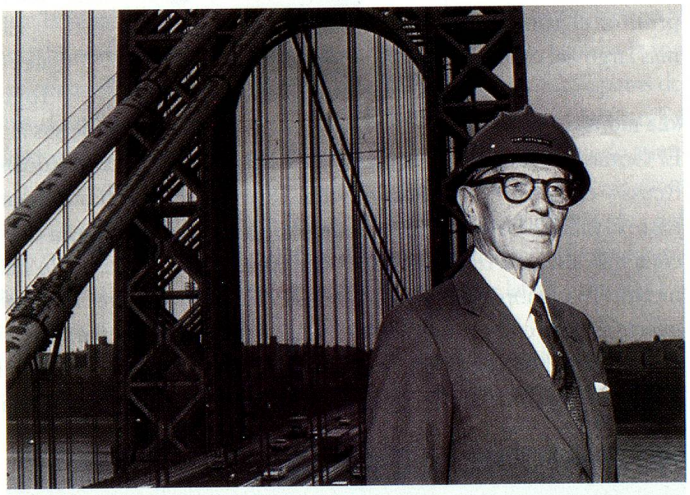

Othmar H. Ammann, constructor de puentes

Yule Kilcher, aventurero

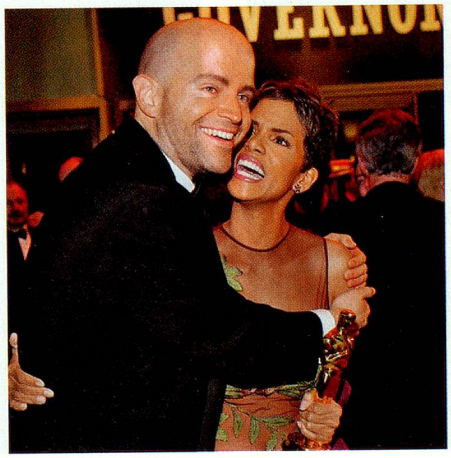

Marc Forster, cineasta de Hollywood

Familia de emigrantes suizos