Objekttyp: **Advertising**

Zeitschrift: **Panorama suizo : revista para los Suizos en el extranjero**

Band (Jahr): **26 (1999)**

Heft 2

PDF erstellt am: **03.06.2024**

Nutzungsbedingungen

Die ETH-Bibliothek ist Anbieterin der digitalisierten Zeitschriften. Sie besitzt keine Urheberrechte an den Inhalten der Zeitschriften. Die Rechte liegen in der Regel bei den Herausgebern.
Die auf der Plattform e-periodica veröffentlichten Dokumente stehen für nicht-kommerzielle Zwecke in Lehre und Forschung sowie für die private Nutzung frei zur Verfügung. Einzelne Dateien oder Ausdrucke aus diesem Angebot können zusammen mit diesen Nutzungsbedingungen und den korrekten Herkunftsbezeichnungen weitergegeben werden.
Das Veröffentlichen von Bildern in Print- und Online-Publikationen ist nur mit vorheriger Genehmigung der Rechteinhaber erlaubt. Die systematische Speicherung von Teilen des elektronischen Angebots auf anderen Servern bedarf ebenfalls des schriftlichen Einverständnisses der Rechteinhaber.

Haftungsausschluss

Alle Angaben erfolgen ohne Gewähr für Vollständigkeit oder Richtigkeit. Es wird keine Haftung übernommen für Schäden durch die Verwendung von Informationen aus diesem Online-Angebot oder durch das Fehlen von Informationen. Dies gilt auch für Inhalte Dritter, die über dieses Angebot zugänglich sind.

Ein Dienst der *ETH-Bibliothek*
ETH Zürich, Rämistrasse 101, 8092 Zürich, Schweiz, www.library.ethz.ch

http://www.e-periodica.ch

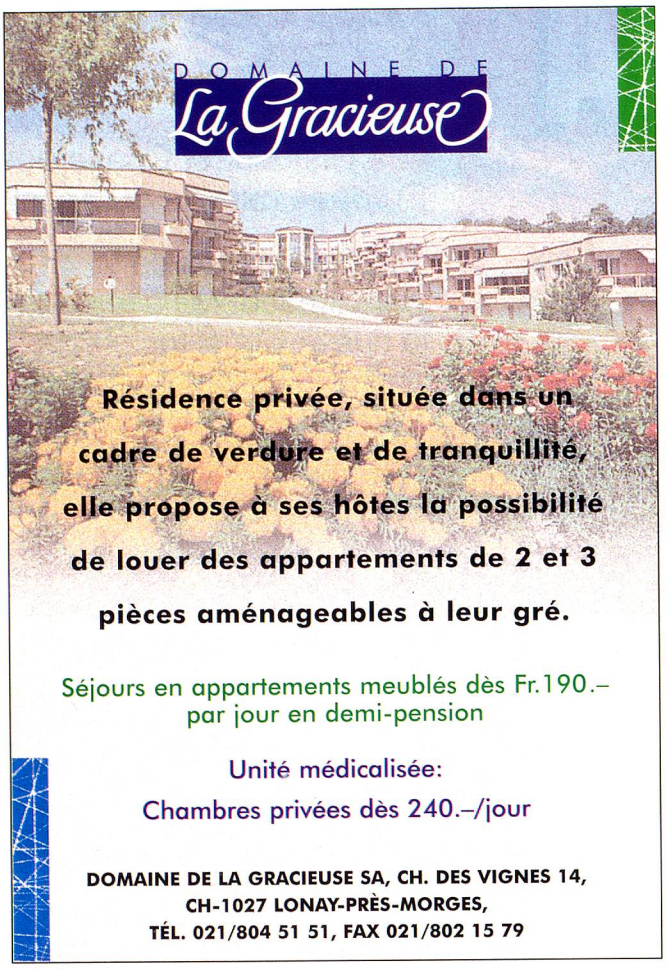

Résidence privée, située dans un cadre de verdure et de tranquillité, elle propose à ses hôtes la possibilité de louer des appartements de 2 et 3 pièces aménageables à leur gré.

Séjours en appartements meublés dès Fr.190.– par jour en demi-pension

Unité médicalisée:
Chambres privées dès 240.–/jour

DOMAINE DE LA GRACIEUSE SA, CH. DES VIGNES 14, CH-1027 LONAY-PRÈS-MORGES, TÉL. 021/804 51 51, FAX 021/802 15 79

Privilège
TRANSACTIONS IMMOBILIÈRES
Case postale 91 · Rue de la Gare 28 · CH-1260 NYON
Tél. +41 (22) 361 94 80 · Fax +41 (22) 362 20 12

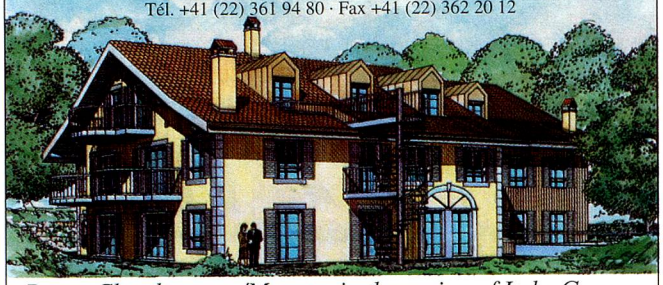

Bussy-Chardonnex s/Morges, in the region of Lake Geneva
For sale: 3 apartments, each of 5½ rooms, with garden, new property in rural surroundings, from CHF 485 000.–

AN INTERNATIONAL EDUCATION. AT SWITZERLAND'S FINEST PRIVATE SCHOOL.

• International Baccalaureate (IB) with Diploma
• Swiss Matura • Swiss Commercial Diploma
• German Abitur • International Summercamps

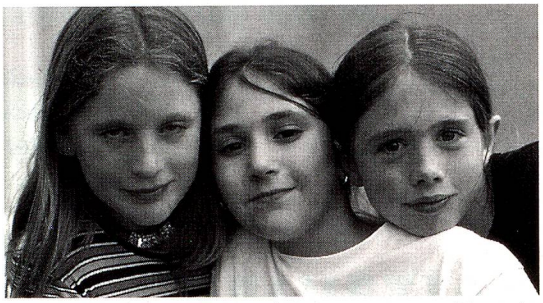

Lyceum Alpinum Zuoz
THE LEGENDARY BOARDING SCHOOL
Dr. Linus Thali, Principal, CH-7524 Zuoz/Engadine
Tel: ++4181-8513000, Fax: ++4181-8513099, www.lyceum-alpinum.ch

LEYSIN AMERICAN SCHOOL IN SWITZERLAND

CH-1854 Leysin
Tel. +41 24 493 3777
Fax +41 24 494 1585
e-mail: usadmissions@las.ch www.las.ch

American Education With European Style

International coeducational boarding, grades 9–13
Challenging academic program in a supportive family, multi-cultural atmosphere. High school diploma, International Baccalaureate, Advanced Placement, English-as-a-Second-Language. Excellent university placements
Excursions, sports, activities, skiing snowboarding
SUMMER PROGRAMS: Ages 9–19, languages, arts, academic enrichment, sports, theater, excursions, June 26–August 6

INSTITUT MONTANA ZUGERBERG

CH-6300 Zug
Teléfono ++41 (0) 41 711 17 22
Teléfax ++41 (0) 41 711 54 65
Internet: www.montana.ch
Información, coordinación:
Dr. A.J. Haesler, Director; D. Fridez, Rector
e-mail: info@montana.ch

Más de 70 años de experiencia...
El colegio internacional privado para jovenes, a 1000 metros de altitud
5° y 6° de primaria, secundaria y cursos de orientación
«Maturität» suiza y diploma comercial BIGA
exámenes reconocidos oficialmente en el propio instituto, American High School, exámenes SAT/TOEFL, Bachillerato Internacional, Scuola Italiana, Nederlandse Sectie, períodos de prueba
Clases reducidas que garantizan una atención individual
...por un futuro mejor para sus hijos

CINS Campaign for an Independent and Neutral Switzerland
more than 34000 member in Switzerland and abroad
P.O.Box 218, CH-3000 Berne 16, Phone +41 31356 2727, Fax +41 31356 2728, Giro Account 30-10011-5

«The small state exists so that there is a spot on the earth where the largest possible proportion of nationals are citizens in the fullest sense of the world.»

Internet: http://www.cins.ch

Send to: CINS ►

Name: _____
First name: _____
Address: _____
Post code/place: _____
Country: _____

Please send me information about the CINS.
☐ German ☐ French
☐ Italian ☐ English